



**PRESTAÇÃO DE CONTAS  
SEMUS  
2º QUADRIMESTRE DE 2.024**

**PREFEITA MUNICIPAL**

ALCIONE LEMOS

**SECRETÁRIA MUNICIPAL DE SAÚDE**

AMÁLIA CRISTINA ALVES

**CONSELHO MUNICIPAL DE SAÚDE -  
PRESIDENTE**

SABRINA VALÉRIA DE SOUZA SANTOS

**SUPERINTENDENTE DO HOSPITAL MUNICIPAL CAROLINA LUPION**

WASHINGTON LUIZ PIETROCHINSKI

**DIRETORA DEPARTAMENTO ADMINISTRATIVO**

ROSANGELA DE MOURA ABREU

**RESPONSÁVEL TÉCNICA DEPARTAMENTO DE SAÚDE BUCAL**

CAROLINE DE AZEVEDO FANHA STALHSCHMIDT

**DIRETOR DE DEPTO. DE ATENÇÃO BÁSICA ESPECIALIZADA E CONTROLE DE  
CENTRAL DE LEITOS**

GUILHERME PROENÇA DE SOUZA

**COORDENADORA DO DPTO. DE VIGILÂNCIA EM SAÚDE**

GISELE MARINS

**COORDENADORA DA UBS DR. DOMINGOS CUNHA - BAIRRO SÃO BRAZ**

ELISA MONTANHA BARBOSA DE MELO

**COORDENADORA DA UBS DR. AMÉRICO FAUSTINO DE CARVALHO -  
BAIRRO REMONTA**

AFRINE TOLKMITH ROLIM

**COORDENADORA DA UBS DR. HÉLIO ARAÚJO DE MASI**

FÁBIA CRISTIANE CORREA ARANDA

**COORDENADORA DA UBS ADÉLIA KOJO BALDIN**

FRANCIELE DE FÁTIMA MENDES DE ANDRADE

**COORDENADORA DA ATENÇÃO PRIMÁRIA**

ANELISE JULIANI DOS SANTOS

**COORDENADORA DA CLÍNICA MUNICIPAL DE FISIOTERAPIA**

VANESSA DE MIRANDA DE MELO

**COORDENADORA DO C.A.P.S. VOVÓ TONICA**

DANIELE MIRANDA



## **DADOS DE IDENTIFICAÇÃO**

**Identificação:**

**UF:** PR

**Quadrimestre a que se refere o relatório:** 1º quadrimestre de 2.024

### **SECRETARIA DE SAÚDE**

**Razão Social da Secretaria de Saúde:** Secretaria Municipal de Saúde – SEMUS

**CNPJ:** 10.952.292.0001-16 (**Fundo Municipal de Saúde**)

**Endereço da Secretaria de Saúde:** Rua Rocha Pombo esquina com Rua João Perneta nº101,  
Cidade Alta – Jaguariaíva-PR

**Telefone:** (43) 3535-9450

**CEP:** 84200-000

**E-MAIL:** [saudejaguariaiva@gmail.com](mailto:saudejaguariaiva@gmail.com) / [semus@jaguariaiva.pr.gov.br](mailto:semus@jaguariaiva.pr.gov.br)

**Site da Secretaria:** <http://www.jaguariaiva.pr.gov.br/saude>

### **PLANO DE SAÚDE**

**A Secretaria de Saúde tem Plano de Saúde:** SIM      **Status:** APROVADO

**Período a que se refere o Plano de Saúde:** 2.022 - 2.025

**Aprovação no Conselho de Saúde:** Resolução nº 08/2021

### **SECRETÁRIA DE SAÚDE**

**Nome:** Amália Cristina Alves

**Data da posse:** Decreto nº 328/2.021 de 26 de abril de 2.021.

# **GESTÃO DO TRABALHO**

# ORGANOGRAMA SEMUS

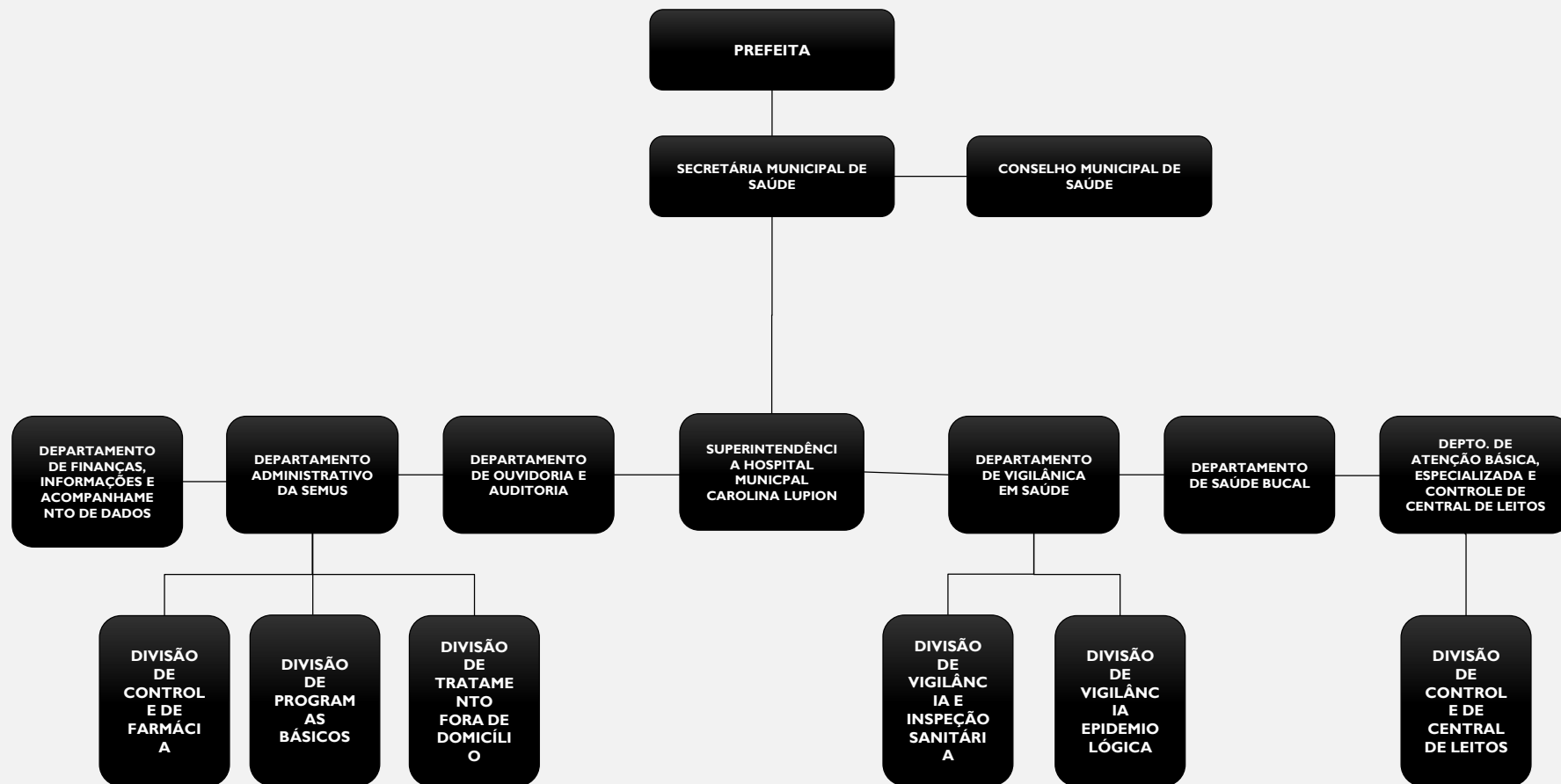

# GESTÃO DO TRABALHO

**A Secretaria Municipal de Saúde atualmente conta com**

- 04 Unidades Básicas de Saúde na Área Urbana, que prestam atendimento médico e odontológico
- 08 Unidades de Saúde na Área Rural
- 01 Farmácia Central
- 01 Farmácia na U.B.S. Dr. Domingos Cunha
- 01 Farmácia na U.B.S. Hélio Araújo de Masi
- 01 Farmácia no Hospital Municipal Carolina Lupion
- 01 Clínica Municipal de Fisioterapia
- 01 Hospital Municipal
- 01 Sede Administrativa
- 01 C.A.P.S. (Centro de Atenção Psicossocial)
- 01 Laboratório Municipal de Análises Clínicas
- 01 SAMU – Serviço de Atendimento Móvel de Urgência

# GESTÃO DO TRABALHO

A rede municipal de saúde conta com **456 FUNCIONÁRIOS EM ATIVIDADE**, distribuídos da seguinte forma:

LOCAL	QUANTIDADE
UBS ADÉLIA KOJO BALDIN	12
UBS DR.º AMÉRICO FAUSTINO DE CARVALHO	25
UBS DR.º DOMINGOS CUNHA	59
UBS DR.º HÉLIO ARAÚJO DE MASI	44
DISTRITO INDUSTRIAL	1
CENTRO MUNICIPAL DE CASTRAÇÃO	2
UBS'S RURAIS	13
CAPS – CENTRO DE ATENÇÃO PSICOSSOCIAL	9
CLÍNICA MUNICIPAL DE FISIOTERAPIA	9
HOSPITAL MUNICIPAL CAROLINA LUPION	194
SEMUS – SECRETARIA MUNICIPAL DE SAÚDE	88
<b>TOTAL</b>	<b>456</b>

# **GESTÃO FINANCEIRA**

# GESTÃO FINANCEIRA

RECEITAS DE SERVIÇOS	2º quadrimestre 2024
AUTORIZAÇÃO DE INTERNAMENTO HOSPITALAR – AIH	R\$ 407.105,56
INCENTIVO CUSTEIO QUALIFICAÇÃO APSUS	R\$ 54.837,00
INCENTIVO FINAN. P/ AQUISIÇÃO DE TRANSPORTE SANITÁRIO	R\$ 380.000,00
INCENTIVO FINAN. P/ AQUISIÇÃO DE KIT ODONTOLÓGICO	R\$ 100.000,00
ATENÇÃO PRIMÁRIA - INCREMENTO TEMPORÁRIO AO CUSTEIO	R\$ 2.103.000,00
ATENÇÃO PRIMÁRIA - AGENTES COMUNITÁRIOS DE SAÚDE	R\$ 338.880,00
ATENÇÃO PRIMÁRIA - INCENTIVO FINANCEIRO DA APS - EQUIPES DE SAÚDE	R\$ 558.508,00
ATENÇÃO PRIMÁRIA - INCENTIVO FINAN. DA APS - BASE EXERCÍCIO ANTERIOR	R\$ 139.594,96
ATENÇÃO PRIMÁRIA - INCENTIVO COMPENSATÓRIO DE TRANSIÇÃO	R\$ 30.685,24
ATENÇÃO PRIMÁRIA - INCENTIVO P/ ATENÇÃO À SAÚDE BUCAL	R\$ 176.361,00
GESTÃO DO SUS - TRANSFORMAÇÃO DIGITAL NO SUS	R\$ 23.939,30
GESTÃO DO SUS - ASSIST. FINANCEIRA COMP. PISO ENFERMAGEM	R\$ 501.670,41
VIGILÂNCIA EM SAÚDE	R\$ 80.719,32
ATENÇÃO DE MÉDIA E ALTA COMPLEXIDADE - SAMU 192	R\$ 102.546,60
ATENÇÃO DE MÉDIA E ALTA COMPLEXIDADE - PROCEDIMENTOS MAC	R\$ 128.552,00
<b>TOTAL DE TRANSFERÊNCIA DO SUS - ESTADUAL/FEDERAL</b>	<b>R\$ 5.126.399,39</b>
RECEITAS DO MUNICÍPIO - VINCULADOS 15% EC 29/2000	R\$ 9.496.457,93
RENDIMENTO DE APLICAÇÃO FINANCEIRA	R\$ 117.291,97
RECEITAS MUNICIPAL - RECURSOS LIVRES	
<b>TOTAL DAS RECEITAS DA SAÚDE</b>	<b>R\$ 14.364.672,99</b>

# GESTÃO FINANCEIRA

## Despesas com pessoal - 2º Quadrimestre

Área	Valor
CAPS	R\$ 98.139,03
SAUDE PUBLICA	R\$ 1.243.267,66
UBS	R\$ 3.037.587,49
LABORATÓRIO	R\$ 94.789,01
FISIOTERAPIA	R\$ 117.839,44
SERVIÇOS HOSPITALARES	R\$ 3.191.384,91
<b>TOTAL DE DESPESAS</b>	<b>R\$ 7.783.007,54</b>



# GESTÃO FINANCEIRA

## Manutenção do Centro de Atenção Psicossocial - CAPS

Descrição	2º Quadrimestre
DESPESAS COM PESSOAL	R\$ 98.139,03
MATERIAL DE CONSUMO	R\$ 2.863,47
OUTROS SERVIÇOS DE TERCEIROS - PESSOA FÍSICA	R\$ 2.824,00
OUTROS SERVIÇOS DE TERCEIROS - PESSOA JURÍDICA	R\$ 260,00
<b>TOTAL DE DESPESAS</b>	<b>R\$ 104.086,50</b>

# GESTÃO FINANCEIRA

## MANUTENÇÃO DAS UBS

DESCRIÇÃO	2º QUADRIMESTRE
DESPESAS COM PESSOAL	R\$ 3.037.587,49
DIÁRIAS - PESSOAL CIVIL	R\$ 11.096,04
MATERIAL DE CONSUMO	R\$ 901.893,70
OUTROS SERVIÇOS DE TERCEIROS - PESSOA JURÍDICA	R\$ 1.457.491,92
EQUIPAMENTOS E MATERIAL PERMANENTE	R\$ 37.462,95
<b>TOTAL DE DESPESAS</b>	<b>R\$ 5.445.532,10</b>

## MANUTENÇÃO DA FARMÁCIA BÁSICA

DESCRIÇÃO	2º QUADRIMESTRE
MATERIAL DE DISTRIBUIÇÃO GRATUITA	R\$ 58.334,06
<b>TOTAL DE DESPESAS</b>	<b>R\$ 58.334,06</b>

# GESTÃO FINANCEIRA

## MANUTENÇÃO DOS RECURSOS APLICADOS NA SAÚDE - ADMINISTRAÇÃO DIRETA

### MANUTENÇÃO DOS SERVIÇOS ADMINISTRATIVOS DO FUNDO MUNICIPAL DE SAÚDE

DESCRIÇÃO	I° QUADRIMESTRE
DESPESAS COM PESSOAL	R\$ 1.243.267,66
DIÁRIAS - PESSOAL CIVIL	R\$ 2.167,97
MATERIAL DE CONSUMO	R\$ 69.007,91
OUTROS SERVIÇOS DE TERCEIROS - PESSOA FÍSICA	R\$ 14.776,64
OUTROS SERVIÇOS DE TERCEIROS - PESSOA JURÍDICA	R\$ 294.937,84
<b>TOTAL DE DESPESAS</b>	<b>R\$ 1.624.158,02</b>

# GESTÃO FINANCEIRA

## OUTRAS DESPESAS RELACIONADAS COM A SAÚDE

AÇÕES DE TRATAMENTO FORA DE DOMICÍLIO	2º QUADRIMESTRE
DIÁRIA PESSOAL CIVIL	R\$ 228,69
MATERIAL DE CONSUMO	R\$ 108.140,20
OUTROS SERVIÇOS DE TERCEIROS - PESSOA JURÍDICA	R\$ 193.056,88
<b>TOTAL DE DESPESAS</b>	<b>R\$ 301.425,77</b>

CLÍNICA VETERINÁRIA MUNICIPAL	2º QUADRIMESTRE
OUTROS SERVIÇOS DE TERCEIROS - PESSOA JURÍDICA	R\$ 37.804,11
<b>TOTAL DE DESPESAS</b>	<b>R\$ 37.804,11</b>

COLETA DO LIXO HOSPITALAR	2º QUADRIMESTRE
OUTROS SERVIÇOS DE TERCEIROS - PESSOA JURÍDICA	<b>R\$ 38.525,01</b>

# GESTÃO FINANCEIRA

## MANUTENÇÃO DO LABORATÓRIO MUNICIPAL DE ANÁLISES CLÍNICAS

### DESCRIÇÃO

### 2º QUADRIMESTRE

DESPESAS COM PESSOAL	R\$ 94.789,01
OUTROS SERVIÇOS DE TERCEIROS - PESSOA JURÍDICA	R\$ 199.233,66
<b>TOTAL DE DESPESAS</b>	<b>R\$ 294.022,67</b>

## MANUTENÇÃO DA CLÍNICA MUNICIPAL DE FISIOTERAPIA

### DESCRIÇÃO

### 2º QUADRIMESTRE

DESPESAS COM PESSOAL	R\$ 117.839,44
DIÁRIA PESSOAL CIVIL	R\$ 457,38
MATERIAL DE CONSUMO	R\$ 3.024,00
OUTROS SERVIÇOS DE TERCEIROS - PESSOA FÍSICA	R\$ 1.374,35
<b>TOTAL DE DESPESAS</b>	<b>R\$ 122.695,17</b>

# GESTÃO FINANCEIRA

## CONVÊNIO CONSÓRCIO CIMSAMU E CIMSUADE

### DESCRIÇÃO

### 2º QUADRIMESTRE

RATEIO PELA PARTICIPAÇÃO EM CONSÓRCIO PÚBLICO	R\$ 494.254,31
OUTROS SERVIÇOS DE TERCEIROS - PESSOA JURÍDICA	R\$ 883.630,83
<b>TOTAL DE DESPESAS</b>	<b>R\$ 1.377.885,14</b>

# GESTÃO FINANCEIRA

## Manutenção da Vigilância em Saúde

Descrição	2º Quadrimestre
MATERIAL DE CONSUMO	R\$ 1.188,72
EQUIPAMENTOS E MATERIAL PERMANENTE	R\$ 22.316,00
<b>TOTAL DE DESPESAS</b>	<b>R\$ 23.504,72</b>

# GESTÃO FINANCEIRA

## MANUTENÇÃO DO HOSPITAL CAROLINA LUPION

### DESCRIÇÃO

### 2º QUADRIMESTRE

DESPESAS COM PESSOAL

R\$ 3.191.384,91

MATERIAL DE CONSUMO

R\$ 693.817,85

OUTROS SERVIÇOS DE TERCEIROS - PESSOA FÍSICA

R\$ 2.000,00

OUTROS SERVIÇOS DE TERCEIROS - PESSOA JURÍDICA

R\$ 1.022.933,76

EQUIPAMENTOS E MATERIAL PERMANENTE

R\$ 26.563,20

**TOTAL DE DESPESAS**

**R\$ 4.936.699,72**



# GESTÃO FINANCEIRA

## QUADRO DESCRITIVO DAS DESPESAS COM SAÚDE

DESCRIÇÃO	2º QUADRIMESTRE
DESPESAS COM PESSOAL	R\$ 7.783.007,54
DIARIAS - PESSOAL CIVIL	R\$ 13.950,08
MATERIAL DE CONSUMO	R\$ 1.817.739,96
MATERIAL DE DISTRIBUIÇÃO GRATUITA	R\$ 58.334,06
OUTROS SERVIÇOS DE TERCEIROS - PESSOA FÍSICA	R\$ 20.974,99
OUTROS SERVIÇOS DE TERCEIROS - PESSOA JURÍDICA	R\$ 4.584.324,21
EQUIPAMENTOS E MATERIAL PERMANENTE	R\$ 86.342,15
<b>TOTAL DE GASTOS COM A SAÚDE</b>	<b>R\$ 14.364.672,99</b>

# **VISA**

**(VIGILÂNCIA EM SAÚDE)**

# VIGILÂNCIA EM SAÚDE

## Atendimento ao Público

- Emissão de Cartão Nacional do SUS:
  - 1ª via: 128
  - 2ª via: 769
- Cadastros no sistema próprio IDS: 894

# VIGILÂNCIA AMBIENTAL

## Ações Equipe - Endemias



Ações	2º Quadrimestre
No. Imóveis Inspeccionados	26.097
Imóveis Fechados	5.317
Depósitos Eliminados	3.436
Larvas Identificadas	983
<b>LARVAS DO AEDES AEGYPTI</b>	<b>632</b>
<b>Bloqueios</b>	<b>04</b>

**Orientações e entrega de Folders em todos os locais inspeccionados.**

# PROGRAMA DE CONTROLE POPULACIONAL DE CÃES E GATOS



Procedimento:	2º Quadrimestre
Procedimentos de Esterilização no Centro Municipal de Castrações	139
Agendamentos	157

# VIGILÂNCIA EM SAÚDE DO TRABALHADOR

## - Acidentes de Trabalho Notificados:

### \* Acidentes Leves:

2º Quadrimestre : 131

### \* Acidente com exposição à Material Biológico:

2º Quadrimestre: 07

### \* Acidentes Graves:

2º Quadrimestre: 21

## - Investigações de Acidentes de Trabalho Grave:

2º Quadrimestre: 16



# VIGILÂNCIA SANITÁRIA

## Ações de Rotina

Inspeções Sanitárias: 124

Liberação de licenças: 192

Cadastro de Empresas na VISA: 196

Baixas de Empresas: 195

Declaração de Dispensa de Licença Sanitária: 123

Processo Administrativo Sanitário: 01

Reclamações e denúncias – Vigilância Sanitária: 62

Inspeções devido à reclamações: 64

Análise de Projeto Arquitetônico: 02

Análise de PGRSS: 04

Conferência de Balanços – Mensais e Trimestrais – Farmácias: 58

# VIGILÂNCIA EPIDEMIOLÓGICA

- **Nascidos Vivos:**
  - Parto Cesáreo  
2º Quadrimestre: 99
  - Parto Normal  
2º Quadrimestre: 27
- **Óbitos:**  
2º Quadrimestre: 92



# VIGILÂNCIA EPIDEMIOLÓGICA

- **Notificações Compulsórias de Agravos:**

2 ° Quadrimestre: 363

- **Novos pacientes que iniciaram acompanhamento na Infectologia:**

- HIV: 02      - Hepatites: 01      - Sífilis: 02      - Sífilis: 02

Total de novos pacientes: 03

# VIGILÂNCIA EPIDEMIOLÓGICA

## VACINAS APLICADAS

- BCG: 157
- HEPATITE B: 332
- POLIOMIELITE – VOP: 971
- TRIPLICE VIRAL – VTV: 351
- FEBRE AMARELA: 331
- DUPLA ADULTO – dT: 499
- VACINA TRIPLICE ACELULAR ADULTO OU GESTANTE: 283
- PNEUMOCOCICA-10: 469
- ROTAVÍRUS: 319
- Vacina RAIVA – VERO: 20
- POLIOMELITE – VIP: 483
- DTP: 323
- PENTAVALENTE - DTP/hib/hb: 482
- PNEUMOCÓCICA-23: 17
- CONTRA INFLUENZA (GRIPE): 9
- VARICELA: 227
- CONTRA HAEMOPHILUS INFLUENZA-b: 4
- HEPATITE-A: 165
- MENINGOCOCICA-C: 1
- TETRA VIRAL: 1
- HPV: 199
- MENINGOCÓCICA CONJUGADA ACWY: 691
- PNEUMOCOCICA 13 VALENTE: 1
- HEXAVALENTE: 4
- Vacina Covid-19-RNAm, Pfizer (Comirnaty)  
pediátrica menor de 5 anos: 33
- Vacina Covid 19 RNAm Moderna (Spikevax): 184
- Total 6.556 doses.

# VIGILÂNCIA EPIDEMIOLÓGICA

- **Testes rápidos para detecção de agravos:**
  - HIV: 940
  - Sífilis: 943
  - Hepatite C: 713
  - Hepatite B: 815
- Total de testes rápidos no quadrimestre: 3.411

# VIGILÂNCIA EPIDEMIOLÓGICA

Realização de exames preventivo do colo do útero:

2º Quadrimestre: 546 coletas

Faixa Etária de 25 a 64 anos:

2º Quadrimestre: 413 exames

# VIGILÂNCIA EPIDEMIOLÓGICA

- Atendimento à pacientes da Infectologia:  
2º Quadrimestre: 185
- Amostras enviadas ao LACEN para análise:  
2º Quadrimestre: 74

# OUTRAS ATIVIDADES - DVISA

- Capacitações e treinamentos para os servidores da VISA:  
Quadrimestre: 10
- Palestras:  
Quadrimestre: 03
- Participação em reuniões estratégicas:  
Quadrimestre: 13

# OUVIDORIA

- Denúncias e Reclamações (Ouvidoria):  
2º Quadrimestre: 21



# VIGILÂNCIA EM SAÚDE JAGUARIAÍVA

- Fones: (43) 3535 - 9468  
(43) 3535 - 9450  
(43) 3535 – 9497 ( ouvidoria)
- E-mail: [visajaguariaiva@gmail.com](mailto:visajaguariaiva@gmail.com)  
[epidemiojagua@gmail.com](mailto:epidemiojagua@gmail.com)  
[ouvidoriasaude@jaguariaiva.gov.pr.br](mailto:ouvidoriasaude@jaguariaiva.gov.pr.br)

OBRIGADO!



# **ASSISTÊNCIA SOCIAL**

# SERVIÇO SOCIAL – SEMUS

## ATENDIMENTOS SOCIAL:

Total: 1.862

## AUTORIZAÇÃO CASA DE APOIO:

Total: 15.295

## CADASTROS BENEFÍCIOS EVENTUAIS:

FRALDAS GERIÁTRICAS - LEITES ESPECIAS - BOLSAS COLETORAS- FRASCOS –  
EQUIPOS- INSUMOS:

Total: 9.429

# **HOSPITAL MUNICIPAL CAROLINA LUPION**

# HOSPITAL MUNICIPAL CAROLINA LUPION

RELATÓRIO QUADRIMESTRAL MAIO - JUNHO - JULHO - AGOSTO.					
	TOTAL	MAIO	JUNHO	JULHO	AGOSTO
<b>ATENDIMENTOS</b>					
Atendimentos Médico - Pronto Socorro	15.674	4.808	4.005	3.317	3.544
<b>INTERNAMENTOS</b>					
Cota de AIH	494	160	157	177	
Internamentos Pronto Socorro	1.121	300	236	302	283
Internamentos para Cirurgias	318	50	82	93	93
Total de Internamentos	1933				
<b>TRANSFERÊNCIAS</b>					
Transferências	198	57	40	44	57
<b>PARTOS NORMAIS E CESARIANAS</b>					
Partos Normais	28	9	10	7	2
Cesarianas	57	18	11	17	11
Total partos Normais/Cesáreas	85				
<b>CIRURGIAS</b>					
Cirúrgias de Urgência	51	18	7	14	12
Cirurgias Eletivas	105	15	25	34	31
Cirurgias Ortopédicas	186	41	35	60	50
Cirurgias Oftalmológicas	32	0	15	0	17
Cirurgias Ginecológicas	13	6	2	4	1
Cirurgias Obstétricas	43	15	11	17	0
Pequenas Cirurgias ( ambulatorial)	51	12	6	8	25
Total de Cirurgias	481				

# HOSPITAL MUNICIPAL CAROLINA LUPION

CONSULTAS NO SETOR DE ESPECIALIDADES					
Ortopedia	2076	499	429	613	535
Cirúrgico	302	70	70	89	73
Vascular	134	0	41	74	19
Ginecológica	162	31	46	38	47
Nutricionista	183	10	53	45	75
Oftamológica	773	230	189	237	117
Psicologia	496	125	114	140	117
Fonoaudiologia	161	38	49	32	42
Anestesiologista	98	17	27	22	32
Total de Atendimentos	4385				
EXAMES					
Exames - Raio X	9.350	2.261	2.252	2.555	2.282
Exames - Eletrocardiograma	1.688	351	384	484	469
Exames - Tomografia	168	25	26	64	53
Exames - Ultrassom	160	45	37	39	39
Total de exames	11.366				
ASSISTÊNCIA SOCIAL					
Assistência Social HMCL	1.556	364	381	457	354
ÓBITOS					
Óbitos	82	19	22	23	18
TOTAL DE ATENDIMENTOS REALIZADOS QUADRIMESTRAL:					35.760

# HOSPITAL MUNICIPAL CAROLINA LUPION

## Total de Atendimentos Realizados Quadrimestral: 35.760

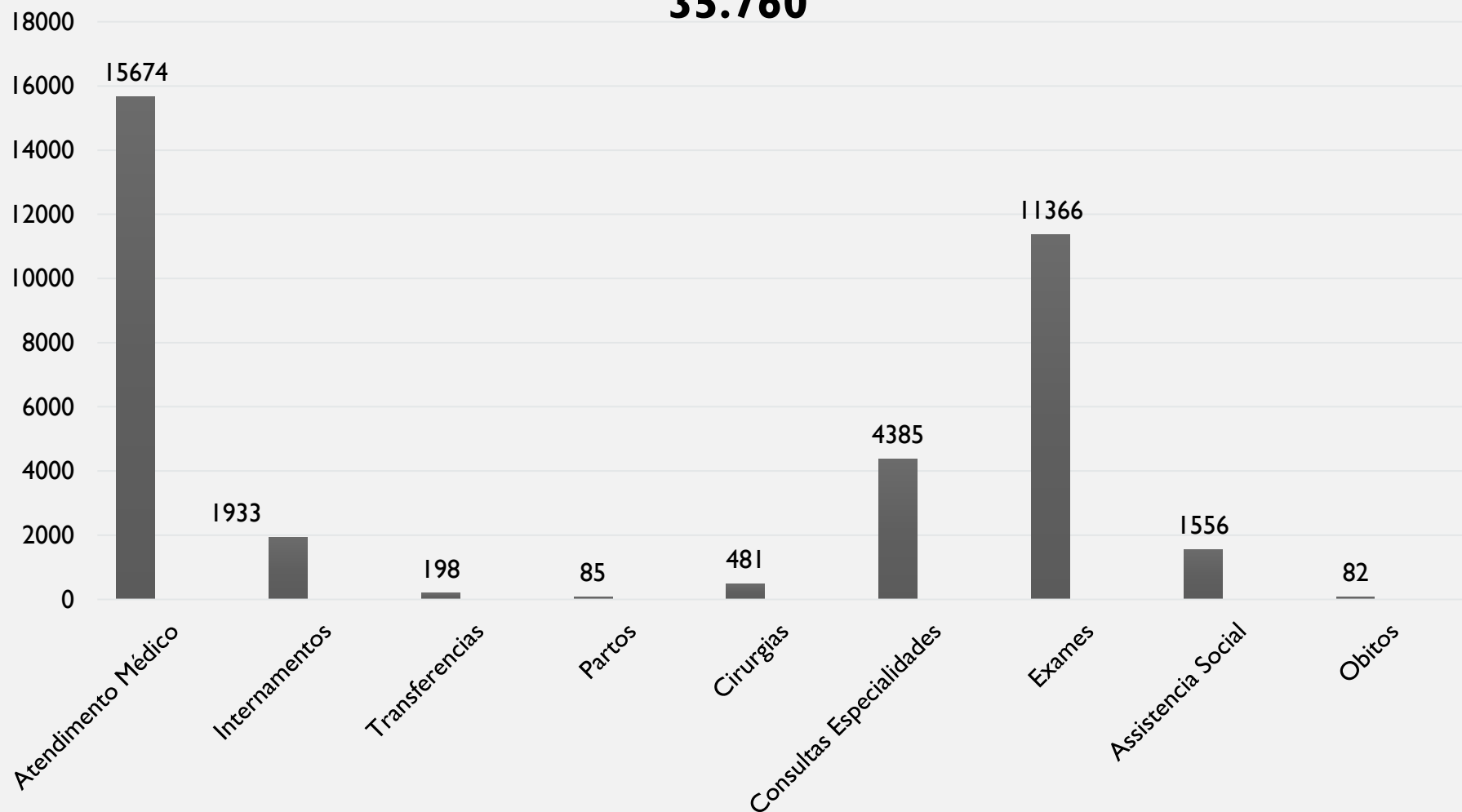

# HOSPITAL MUNICIPAL CAROLINA LUPION

## MAIO

- Dia 12 de maio comemora-se mundialmente o Dia da Enfermagem.
- A ideia de possuir essa data comemorativa é destacar as contribuições da enfermagem para a nossa sociedade.
- Portanto, para parabenizar a Equipe entregaremos uma lembrança em um café para os profissionais da enfermagem.



# HOSPITAL MUNICIPAL CAROLINA LUPION

## MAIO

- Treinamento sobre a Importância da Higienização das Mãos.
- Realizado pela enfermeira Carolina da empresa Profilática para toda a Equipe do Hospital.





# MAIO

- Oficina Técnica sobre “Exposição a Material Biológico” com a equipe da SCVGIE em Ponta Grossa.

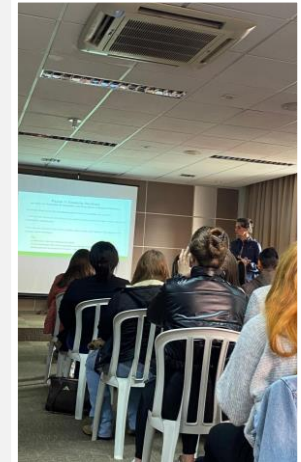
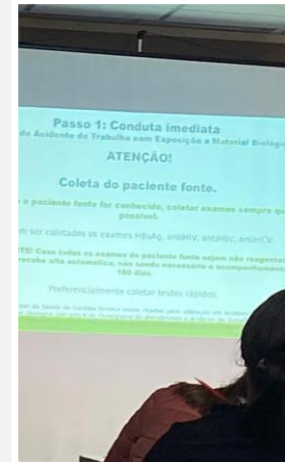

# HOSPITAL MUNICIPAL CAROLINA LUPION

## MAIO

- Participação da Enfermagem na 2ª Oficina de Qualificação do Ato Transfusional, fornecida pelo Hemonúcleo de Ponta Grossa.



# HOSPITAL MUNICIPAL CAROLINA LUPION

## MAIO

- Matriciamento com as Equipes de Saúde do Hospital Carolina Lupion e CAPS



# HOSPITAL MUNICIPAL CAROLINA LUPION

JUNHO

- Aquisição de dez canetas para eletrocautério.
- As quais são utilizadas para corte e coagulações, remover tecidos e controlar o sangramento nas cirurgias.
- Valor total= R\$ 4.413,20.





# HOSPITAL MUNICIPAL CAROLINA LUPION

JUNHO

70 Travessas



Prestação de contas SEMUS – 2º quadrimestre de 2.024

# HOSPITAL MUNICIPAL CAROLINA LUPION

JUNHO

- 130 Pijamas
- 90 Camisolas



# HOSPITAL MUNICIPAL CAROLINA LUPION

JUNHO

- Participação da Oficina Técnica de Fluxo no Atendimento à pessoa em Situação de Violência, fornecido pela 3ª Regional de Saúde.

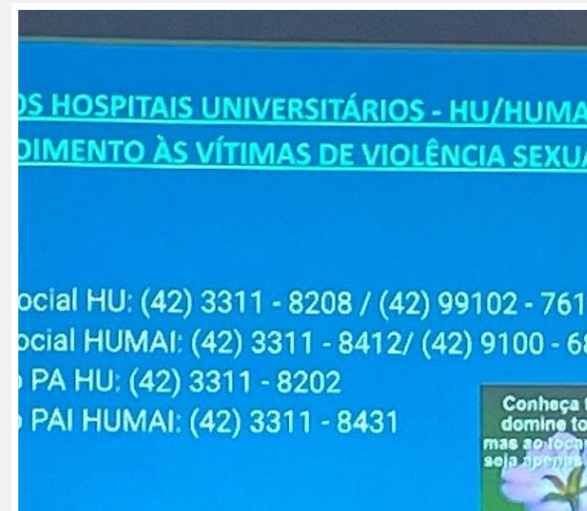

# HOSPITAL MUNICIPAL CAROLINA LUPION



JULHO

- Aquisição de um Vaporizador e Kit ACGO, para instalação no aparelho de anestesiologia, para atender as necessidades do Centro Cirúrgico.
- Valor: R\$ 22.150,00



# HOSPITAL MUNICIPAL CAROLINA LUPION

AGOSTO

Curso- Tratamento de feridas, oferecido pela SEMUS



# HOSPITAL MUNICIPAL CAROLINA LUPION

## AGOSTO

Participação do Agosto Dourado: Amamentação apoiada em todas as situações, fornecido pela Secretaria de Saúde do Estado do Paraná.



# HOSPITAL MUNICIPAL CAROLINA LUPION

## FORMULÁRIO SOCIAL – PLANEJAMENTO FAMILIAR LAQUEADURA E VASECTOMIA

- - TOTAL: 39 (MULHERES).
- TOTAL: 17 (HOMENS).
- TOTAL GERAL: 56 PESSOAS

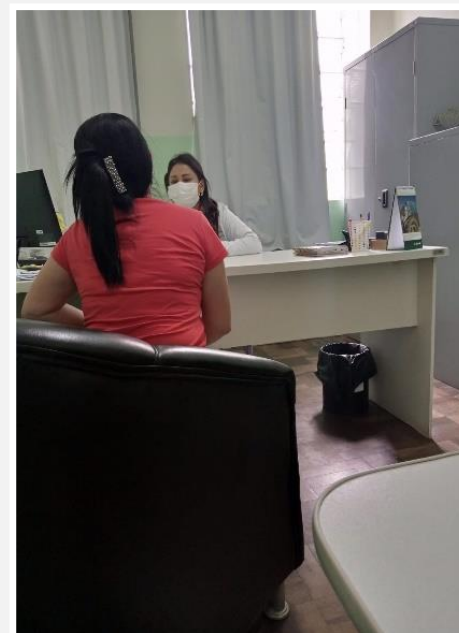

# HOSPITAL MUNICIPAL CAROLINA LUPION

## CADASTROS SOCIAIS – PROGRAMA DE OXIGENOTERAPIA DOMICILIAR, BIPAP, CPAP E DEMAIS EQUIPAMENTOS

PEDIDOS NOVOS/PARECER SOCIAL

Concentrador de O<sub>2</sub>, kit manômetro e cilindro reserva



TOTAL GERAL: 09 (H.M.C.L.)  
CADASTRADOS VIA SESA: 39



# HOSPITAL MUNICIPAL CAROLINA LUPION

## EMPRÉSTIMOS DE BENS (SERVIÇO SOCIAL)





# HOSPITAL MUNICIPAL CAROLINA LUPION

MODELOS DOS APARELHOS DISPONIBILIZADOS AOS  
PACIENTES CADASTRADOS VIA DOMICÍLIO –  
ENVIADOS P/3ª REGIONAL DE SAÚDE.

**Ventilador  
pulmonar**



**MASCARA CPAP –  
APNÉIA DO SONO**



**concentrador de oxigênio  
+ cilindro reserva**



**Concentrador  
portátil O2**

# HOSPITAL MUNICIPAL CAROLINA LUPION

## EMPRESTIMO DE CAMA HOSPITALAR

- MAIO: 2
- JUNHO: 2
- JULHO: 3
- AGOSTO: 5
  
- TOTAL GERAL: 12

# HOSPITAL MUNICIPAL CAROLINA LUPION

PROJETO HUMANIZAÇÃO: ARRAIÁ DO CAROLINA,  
ANIVERSARIANTES DO MÊS, DATAS  
COMEMORATIVAS

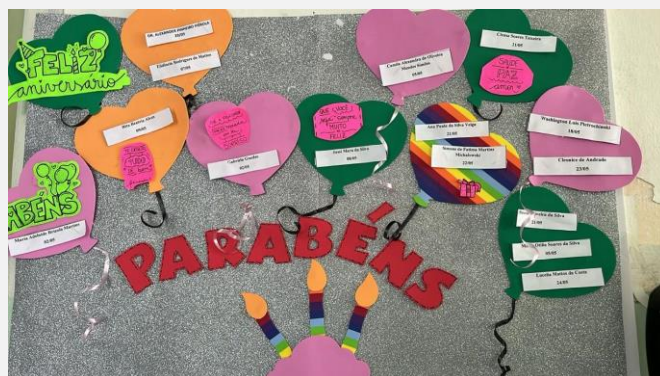



# HOSPITAL MUNICIPAL CAROLINA LUPION

## PROJETOS RELIGIOSOS P/ PACIENTES, ACOMPANHANTES E FUNCIONÁRIOS



DOUTORES DA ALEGRIA



PARCERIA COM PROJETOS  
RELIGIOSO



MUSICOTERAPIA

# HOSPITAL MUNICIPAL CAROLINA LUPION

DOAÇÕES DE FRALDAS GERIÁTRICAS AOS PACIENTES  
INTERNADOS E KIT PARA RECÉM NASCIDOS EM  
SITUAÇÃO DE VULNERABILIDADES

KIT PARA RECÉM NASCIDOS –  
ALA OBSTÉTRICA



KIT PARA RECÉM NASCIDOS – ALA OBSTÉTRICA



# HOSPITAL MUNICIPAL CAROLINA LUPION

## CONSUMO REFEIÇÕES MAIO

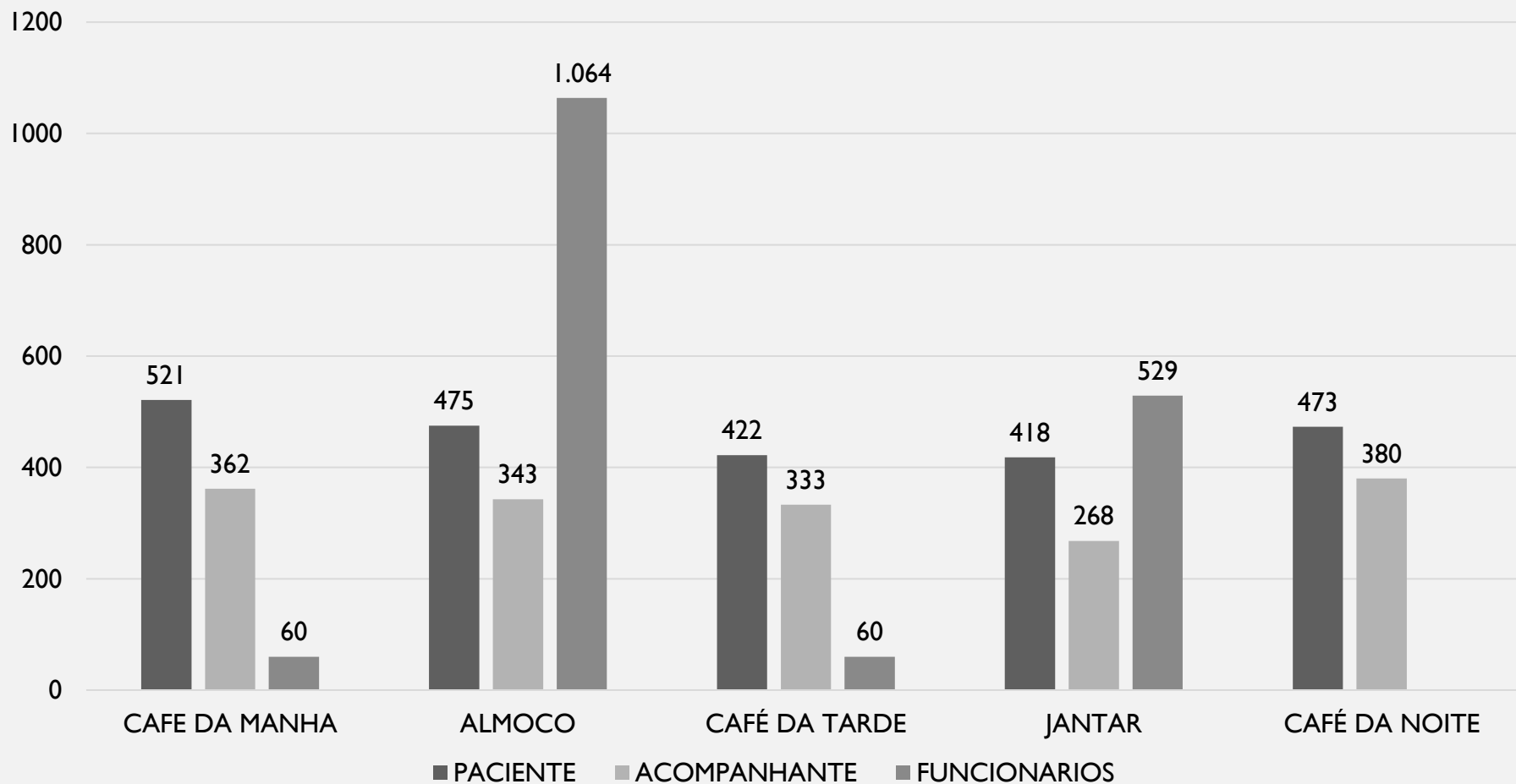

# HOSPITAL MUNICIPAL CAROLINA LUPION

## CONSUMO REFEIÇÕES JUNHO

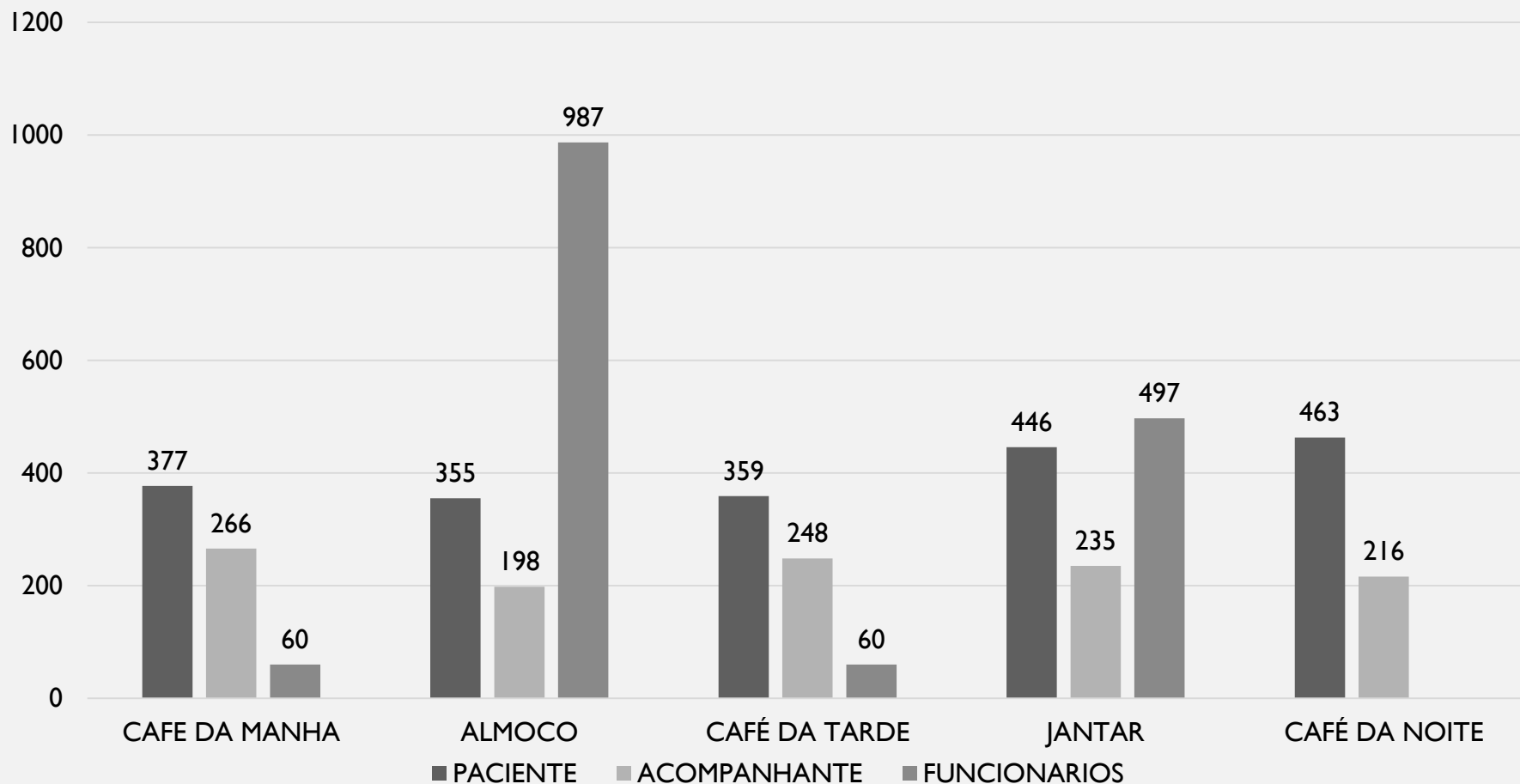

# HOSPITAL MUNICIPAL CAROLINA LUPION

## CONSUMO REFEIÇÕES JULHO

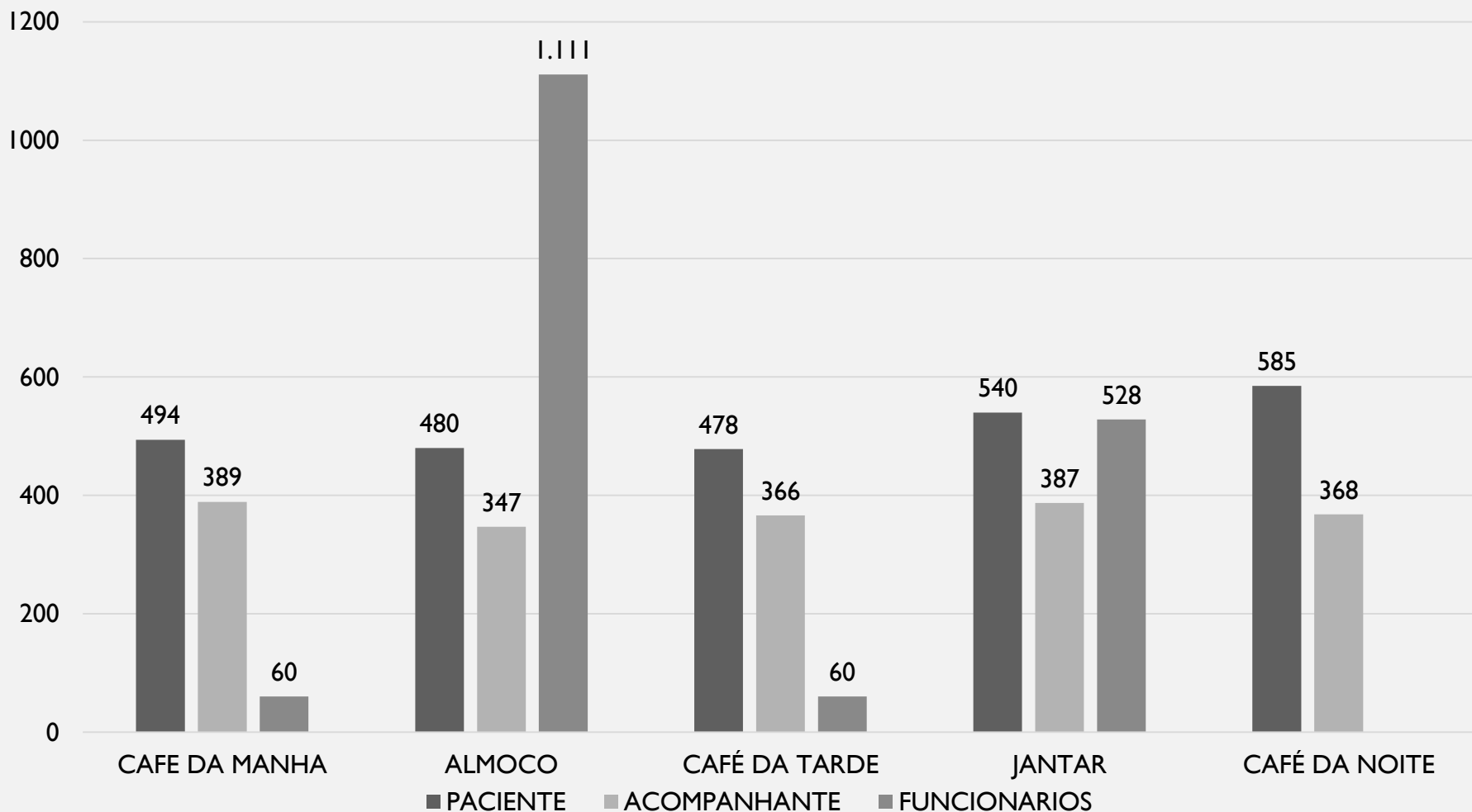

# HOSPITAL MUNICIPAL CAROLINA LUPION

## CONSUMO REFEIÇÕES AGOSTO

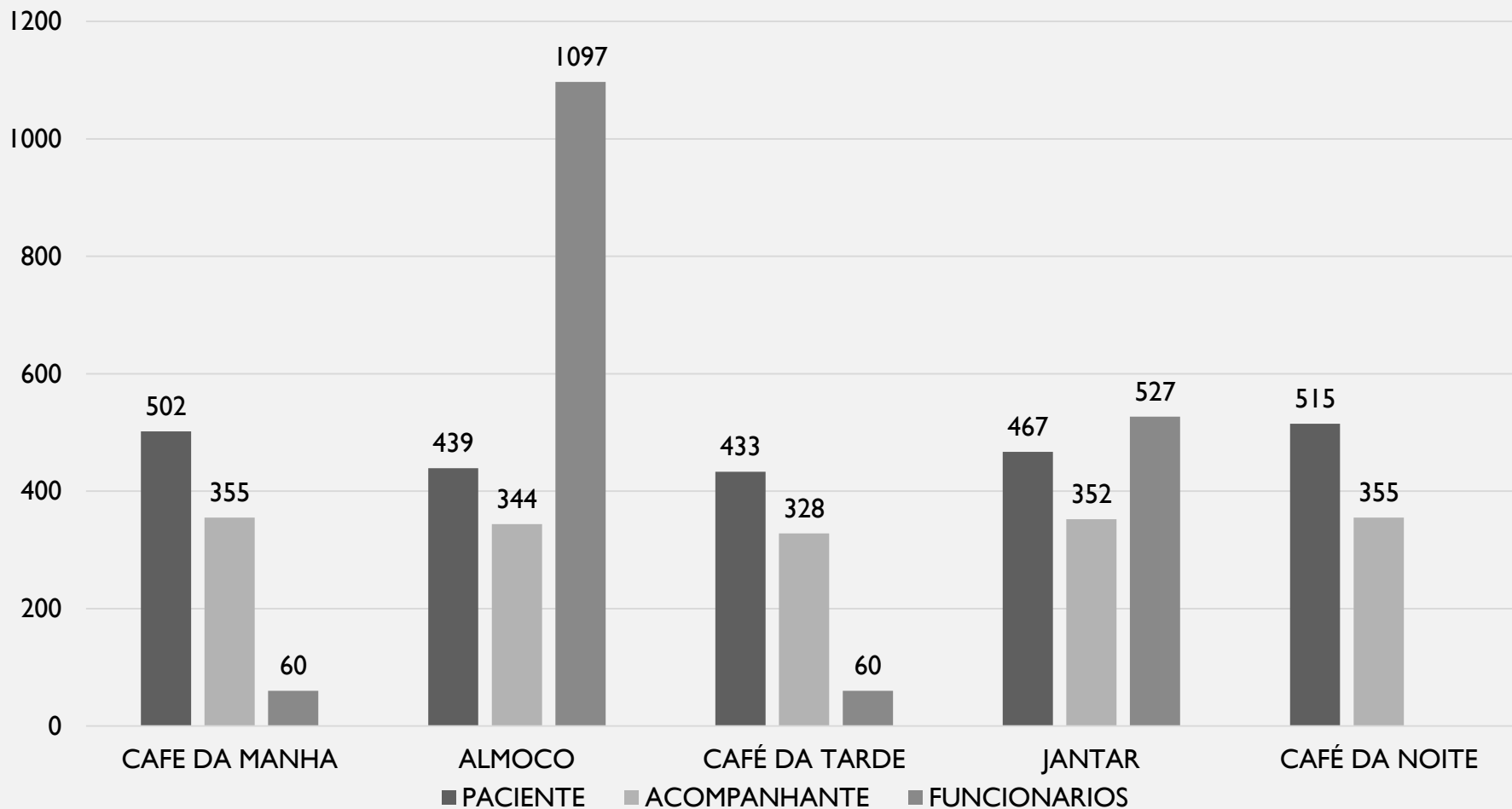

Prestação de contas SEMUS – 2º quadrimestre de 2.024

# HOSPITAL MUNICIPAL CAROLINA LUPION

## REVITALIZAÇÃO, PINTURA E TROCA DE PISO E BALCÃO DA RECEPCÃO DO PRONTO ATENDIMENTO

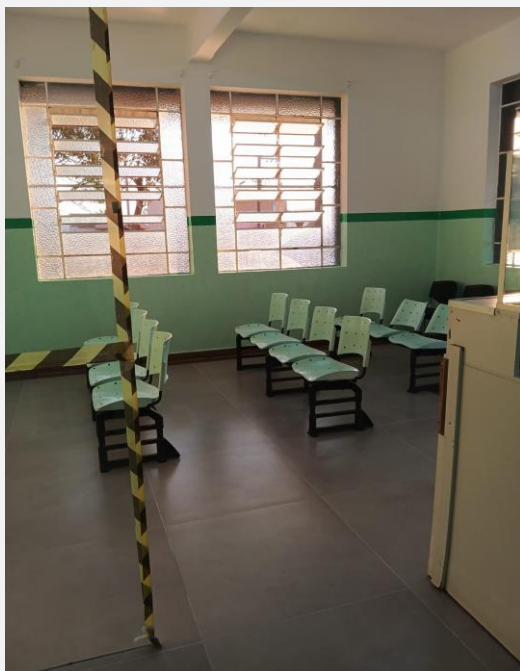



# HOSPITAL MUNICIPAL CAROLINA LUPION

**REVITALIZAÇÃO, PINTURA, TROCA DO TELHADO DA AREA EXTERNA, CONSTRUÇÃO DOS BANHEIROS EXTERNOS, TROCA DAS LAJOTAS E FACHADA NOVA DO HOSPITAL**





# HOSPITAL MUNICIPAL CAROLINA LUPION

**REVITALIZAÇÃO, PINTURA, TROCA DO TELHADO DA AREA EXTERNA, CONSTRUÇÃO DOS BANHEIROS EXTERNOS, TROCA DAS LAJOTAS E FACHADA NOVA DO HOSPITAL**



# HOSPITAL MUNICIPAL CAROLINA LUPION

## REVITALIZAÇÃO, PINTURA E REFORMA DA ALA DA PEDIATRIA



Prestação de contas SEMUS – 2º quadrimestre de 2.024

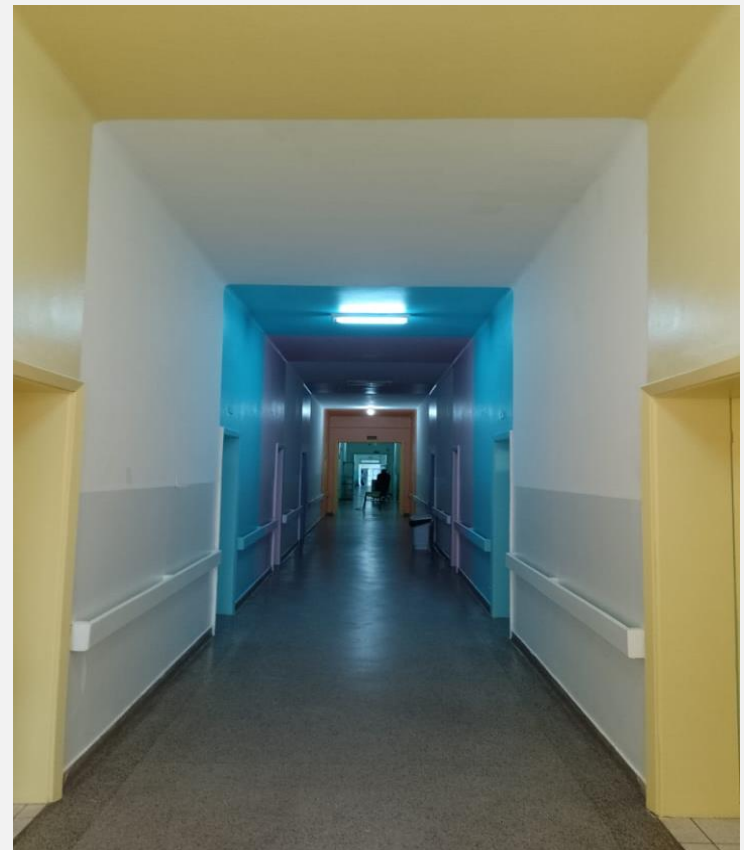

# HOSPITAL MUNICIPAL CAROLINA LUPION

## REVITALIZAÇÃO, PINTURA DA SALA E INSTALAÇÃO DO NOVO RAIO - X

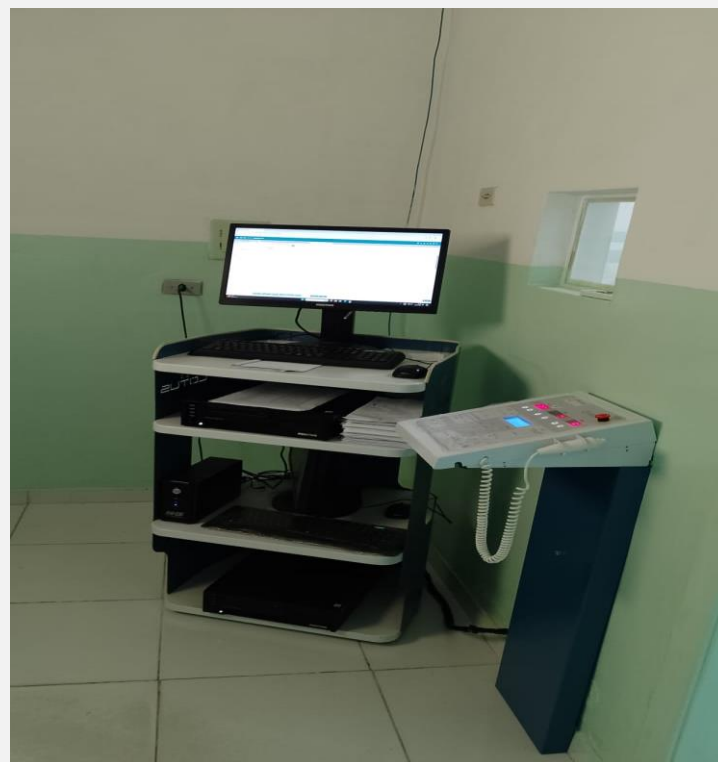

# **CLÍNICA MUNICIPAL DE FISIOTERAPIA**

# CLÍNICA MUNICIPAL DE FISIOTERAPIA

## 2º QUADRIMESTRE

PROCEDIMENTOS	Nº. DE ATENDIMENTOS	FALTAS	REMARCAÇÕES
ATENDIMENTOS FISIOTERAPIA	2.983	288	244
ATENDIMENTOS DOMICILIARES	09		
PSICÓLOGA TEA	179	34	0
PSIQUIATRA TEA	171	20	0
<b>TOTAL</b>	<b>3.342</b>	<b>342</b>	<b>244</b>

# CLÍNICA MUNICIPAL DE FISIOTERAPIA

**TOTAL EM 2.023**

PROCEDIMENTOS	Nº. DE ATENDIMENTOS	FALTAS	REMARCAÇÕES
ATENDIMENTOS FISIOTERAPIA	6.844	620	580
ATENDIMENTOS TERAPIA OCUPACIONAL	498	20	20
ATENDIMENTOS DOMICILIARES	61		
ATENDIMENTOS FONOAUDIOLOGIA	588	58	25
<b>TOTAL</b>	<b>7.991</b>	<b>698</b>	<b>625</b>

# **CAPS – CENTRO DE ATENÇÃO PSICOSSOCIAL**

# CAPS – CENTRO DE ATENÇÃO PSICOSSOCIAL

<b>Nº de prontuários na Unidade</b>	<b>434</b>	
<b>Nº de prontuários ativos</b>	Pacientes AD = 193	Pacientes TM = 241
<b>Nº de acolhimentos e atendimentos individuais.</b>	<b>552</b>	
<b>Nº de encaminhamentos para a rede</b>	<b>42</b>	
<b>Nº de consultas psiquiátricas</b>	<b>507</b>	
<b>Nº de atendimentos psicológicos</b>	<b>243</b>	
<b>Nº de atendimento da enfermagem</b>	<b>142</b>	
<b>Nº de participação em reuniões/ conselhos</b>	<b>45</b>	
<b>Pacientes registrados em Central de Leitos</b>	<b>65</b>	
<b>Visitas domiciliares</b>	<b>163</b>	



# CAPS – CENTRO DE ATENÇÃO PSICOSSOCIAL

<hr/>	
<b>PACIENTES INTERNADOS EM LEITOS PSIQUIÁTRICOS</b>	<b>11</b>
<b>PACIENTES CANCELADO NA CENTRAL</b>	<b>29</b>
<b>ENCAMINHAMENTO HMCL - SUICIDIO</b>	<b>09</b>
<b>MONITORAMENTOS</b>	<b>30</b>
<b>PACIENTES COM MEDICAÇÃO ASSISTIDA</b>	<b>101</b>
<b>ATENDIMENTO HOSPITALAR</b>	<b>39</b>
<b>PACIENTES EM OFICINA TERAPEUTICAS</b>	<b>101</b>
<b>MATRICIAMENTO UNIDADES BASICAS</b>	<b>09</b>

# **CAPS – CENTRO DE ATENÇÃO PSICOSSOCIAL**

<b>MATRICIAMENTO SERVIÇO DE URGENCIA/EMERGENCIA</b>	<b>04</b>
<b>PALESTRAS LINHA DE CUIDADO A SAUDE MENTAL</b>	<b>04</b>
<b>PALESTRAS PREVENÇÃO DO TABACO</b>	<b>02</b>
<b>PALESTRAS NA REDE ESTADUAL LINHA DE CUIDADO A SAUDE MENTAL</b>	<b>13</b>
<b>PALESTRAS NA REDE MUNICIPAL “JUNHO BRANCO”</b>	<b>18</b>
<b>CAPACITAÇÃO TÉCNICA PROFISSIONAL</b>	<b>04</b>

# CAPS

## CENTRO DE ATENÇÃO PSICOSSOCIAL VOVÓ TONICA



**MATRICIAMENTO SERVIÇO DE  
URGENCIA/EMERGENCIA**

**ENFERMEIROS E TÉCNICOS DO HCL**

# **CAPS CENTRO DE ATENÇÃO PSICOSSOCIAL VOVÓ TONICA**

## **PALESTRAS LINHA DE CUIDADO A SAÚDE MENTAL**



# CAPS CENTRO DE ATENÇÃO PSICOSSOCIAL VOVÓ TONICA

## PALESTRAS PREVENÇÃO DO TABACO





# CAPS

## CENTRO DE ATENÇÃO PSICOSSOCIAL VOVÓ TONICA



### PALESTRAS NA REDE ESTADUAL

### LINHA DE CUIDADO A

### SAUDE MENTAL

Prestação de contas SEMUS – 2º quadrimestre de 2024

# CAPS

## CENTRO DE ATENÇÃO PSICOSSOCIAL VOVÓ TONICA



Centro de Atenção Psicossocial Vovó Tônica



Palestras na rede municipal “junho branco”





# CAPS

## CENTRO DE ATENÇÃO PSICOSSOCIAL VOVÓ TONICA





# CENTRO DE ATENÇÃO PSICOSSOCIAL VOVÓ TONICA

## **Ações de Matriciamento em Saúde Mental nas Unidades de Saúde**

- Dr Domingos Cunha – Participação dos Agentes de Saúde e Enfermeiras coordenadoras;
- Dr. Americo Faustino - Participação dos Agentes de Saúde, Enfermeiras coordenadoras e Dentistas.
- Dr. Helio Araujo de Masi - Participação dos Agentes de Saúde, Enfermeiras coordenadoras;
- Ações de Matriciamento em Saúde Mental no Hospital Municipal
- Participação em reunião de rede e estudo de caso de pacientes;
- Participação em audiências;
- Roda de conversa em saúde mental setor de transporte da SEMUS e HMCL

# **TFD**

(SETOR DE REGULAÇÃO, AUDITORIA, TRATAMENTO  
FORA DO DOMICÍLIO – TFD E TRANSPORTE  
SANITÁRIO)

# AGENDAMENTO DE CONSULTAS – ESPECIALIDADES – TFD (CURITIBA, PONTA GROSSA, CAMPO LARGO)

- Alergologia e Imunologia – Adulto e Pediátrico;
- Cardiologia – Adulto e Pediátrico;
- Cirurgia Geral – Adulto e Pediátrico;
- Cirurgia Plástica;
- Cirurgia Vascular;
- Coloproctologia;
- Deficiência Auditiva;
- Dermatologia – Adulto e Pediátrico;
- Endocrinologia – Adulto e Pediátrico;
- Gastroenterologia – Adulto e Pediátrico;-
- Ginecologia Oncológica;
- Ginecologia – Patologia Cervical;
- Ginecologia Cirúrgica;
- Hematologia – Adulto e Pediátrico;
- Hepatologia;
- Infectologia – Adulto e Pediátrico;
- Mastologia;
- Nefrologia – Adulto e Pediátrico;
- Neurocirurgia – Adulto e Pediátrico;
- Neurologia – Adulto e Pediátrico;
- Obstetrícia Alto Risco;
- Odontologia Hospitalar;
- Oftalmologia – Adulto e Pediátrico;
- Oncologia – Adulto e Pediátrico;
- Ortopedia – Adulto e Pediátrico;
- Ortopedia – Órtese e Prótese;
- Otorrinolaringologia – Adulto e Pediátrico;
- Pediatria – Alto Risco;
- Pneumologia – Adulto e Pediátrico;
- Psiquiatria;
- Reumatologia – Adulto e Pediátrico;
- Reabilitação Física;
- Urologia – Adulto e Pediátrico;

## AGENDAMENTO DE CONSULTAS – ESPECIALIDADES - JAGUARIAÍVA

- Cirurgia Geral;
- Cirurgia Vascular;
- Oftalmologia – Adulto e Pediátrico;
- Ortopedia;
- Psiquiatria;
- Ambulatório TEA.

## AGENDAMENTOS DE CONSULTAS - ESPECIALIDADES

TFD: 2.415 consultas

Jaguariaíva: 4.705 consultas

**Total: 7.120 consultas**

# AGENDAMENTOS DE EXAMES

- Angiorressonância
- Angiotomografia
- Audiometria
- Clister Opaco
- Colposcopia
- Densitometria
- Ecocardiograma
- Ecodoppler
- Eletroencefalograma
- Eletroneuromiografia
- Holter 24 horas
- Impedanciometria
- Mamografia
- Mapa 24 horas
- PAAF - Biópsia de Tireoide
- Radiologia
- Ressonância Magnética
- Teste de Esforço
- Tomografia Computadorizada
- USG Obstétrica
- Ultrassonografia
- Endoscopia
- Colonoscopia
- Colposcopia
- Cintilografia
- Retossigmoidoscopia
- Teste Urodinâmico

# AGENDAMENTOS DE EXAMES

Total de exames agendados no período:

**5.843 exames**

Total de agendamentos no período entre consultas e exames especializados:

**12.963**

# ATENDIMENTO DE BALCÃO

## ATENDIMENTO NO BALCÃO:

**26.157** atendimentos individuais.



# TRANSPORTE DE PACIENTES

CIDADES	VIAGENS	PESSOAS
COLOMBO	1.102	9.555
CURITIBA/CAMPO LARGO		
PONTA GROSSA/CASTRO		
ARAPOTI		
TELEMACO BORBA		
CARLÓPOLIS		

# **SAÚDE BUCAL**

# ATENDIMENTO ODONTOLÓGICO

MÊS	MAIO	JUNHO	JULHO	AGOSTO	TOTAL
<b>UNIDADES BÁSICAS DE SAÚDE ÁREA URBANA</b>	1293	1364	1665	1554	<b>5876</b>
<b>UNIDADES BÁSICAS DE SAÚDE ÁREA RURAL</b>	29	33	45	27	<b>134</b>
<b>TOTAL DE PACIENTES ATENDIDOS NO QUADRIMESTRE: 6.010</b>					



## PROCEDIMENTOS ODONTOLÓGICOS

MÊS	MAIO	JUNHO	JULHO	AGOSTO	TOTAL
<b>UNIDADES BÁSICAS DE SAÚDE ÁREA URBANA</b>	4322	4278	5970	5559	<b>20129</b>
<b>UNIDADES BÁSICAS DE SAÚDE ÁREA RURAL</b>	156	199	177	137	<b>669</b>

**TOTAL DE PROCEDIMENTOS REALIZADOS NO QUADRIMESTRE: 20.798**

### **PROCEDIMENTOS:**

- Consulta odontológica;
- Exame clínico;
- Procedimentos restauradores;
- Exodontias;
- Aplicação de selante e flúor;
- Profilaxia;
- Raspagem e alisamento radicular (Periodontia)
- Frenectomia;
- Entre outros.



# PRÓTESE – PROGRAMA JAGUARIAÍVA SORRIDENTE

MÊS	MAIO	JUNHO	JULHO	AGOSTO	TOTAL
Nº DE PRÓTESES ENTREGUES (MAXILARES E MANDIBULARES)	38	14	20	20	92
Nº DE ATENDIMENTOS DE PRÓTESE REALIZADOS	127	42	113	90	372

**TOTAL DE PRÓTESES ENTREGUES: 92**

## FLUXO DE ATENDIMENTO DE PRÓTESE UBS DR. AMÉRICO FAUSTINO DE CARVALHO

**1ª etapa: AGENDAR AVALIAÇÃO CLÍNICA PARA INCLUSÃO EM LISTA DE ESPERA.**

**2ª etapa: PACIENTE DEVERÁ AGUARDAR AGENDAMENTO PARA O INÍCIO DO TRATAMENTO**

O paciente que já esteja em lista de espera deverá aguardar agendamento por telefone ou whatsapp realizado pela dentista.

**3ª etapa: TRATAMENTO/CONFECÇÃO DAS PRÓTESES:**

Esta etapa é composta em média por seis consultas realizadas na UBS Dr. Américo F. Carvalho. Sendo



# ATENDIMENTO PRÉ-NATAL ODONTOLÓGICO

MÊS	MAIO	JUNHO	JULHO	AGOSTO
Nº DE ATENDIMENTOS ODONTOLOGICOS EM GESTANTES	20	57	33	55
TOTAL DE ATENDIMENTOS ODONTOLÓGICOS DE GESTANTE: 165				

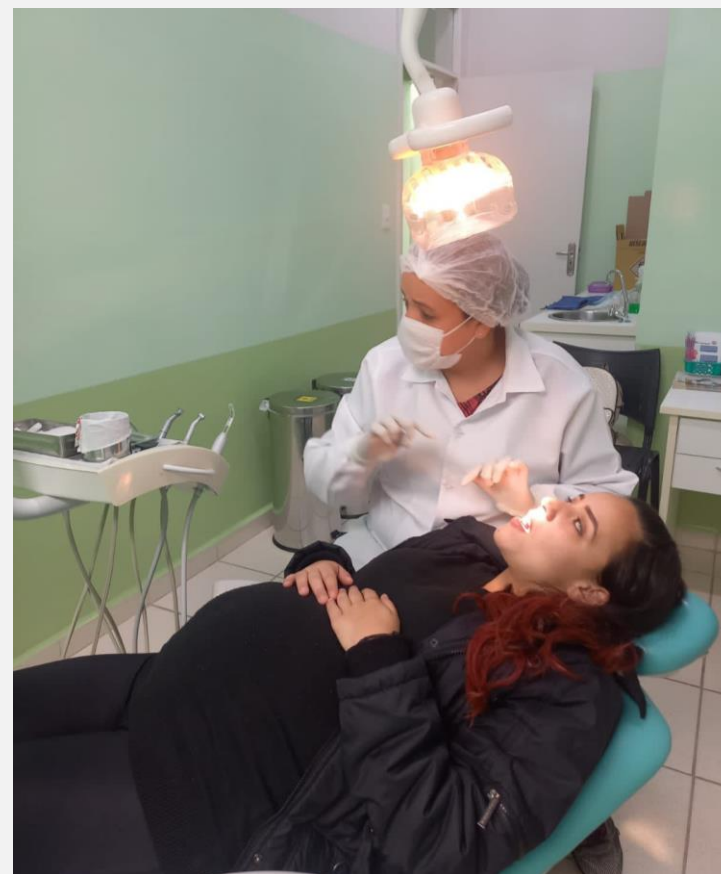



## ATENDIMENTO PRESOS LOCAIS

MÊS	MAIO	JUNHO	JULHO	AGOSTO
Nº DE ATENDIMENTOS ODONTOLÓGICOS	15	17	23	5
TOTAL DE ATENDIMENTOS ODONTOLÓGICOS: 60				

### ATENDIMENTO EAP - PRISIONAL UBS DR. AMÉRICO FAUSTINO DE CARVALHO

Atendimento mediante agendamento  
(Cadeia Pública – UBS)



# ATENDIMENTO ODONTOLÓGICO DOMICILIAR

MÊS	MAIO	JUNHO	JULHO	AGOSTO
Nº DE ATENDIMENTOS ODONTOLÓGICOS	5	9	8	4
TOTAL DE ATENDIMENTOS ODONTOLÓGICOS DOMICILIARES: 26				





# **ATENÇÃO PRIMÁRIA EM SAÚDE**

# CONSULTAS MÉDICAS ÁREA URBANA

UNIDADE DE SAÚDE	MAIO	JUNHO	JULHO	AGOSTO	TOTAL NO QUADRIMESTRE
DR. DOMINGOS CUNHA	3926	3926	4106	3846	15804
DR. HÉLIO ARAÚJO DE MASI	2244	2313	2530	2288	7355
DR.AMÉRICO FAUSTINO DE CARVALHO	2074	726	1870	1862	5532
ADÉLIA KOJO BALDIN	642	594	605	526	1824
TOTAL 2º QUADRIMESTRE DE 2024					30515

## CONSULTAS MÉDICAS DA ÁREA URBANA DE MAIO A AGOSTO

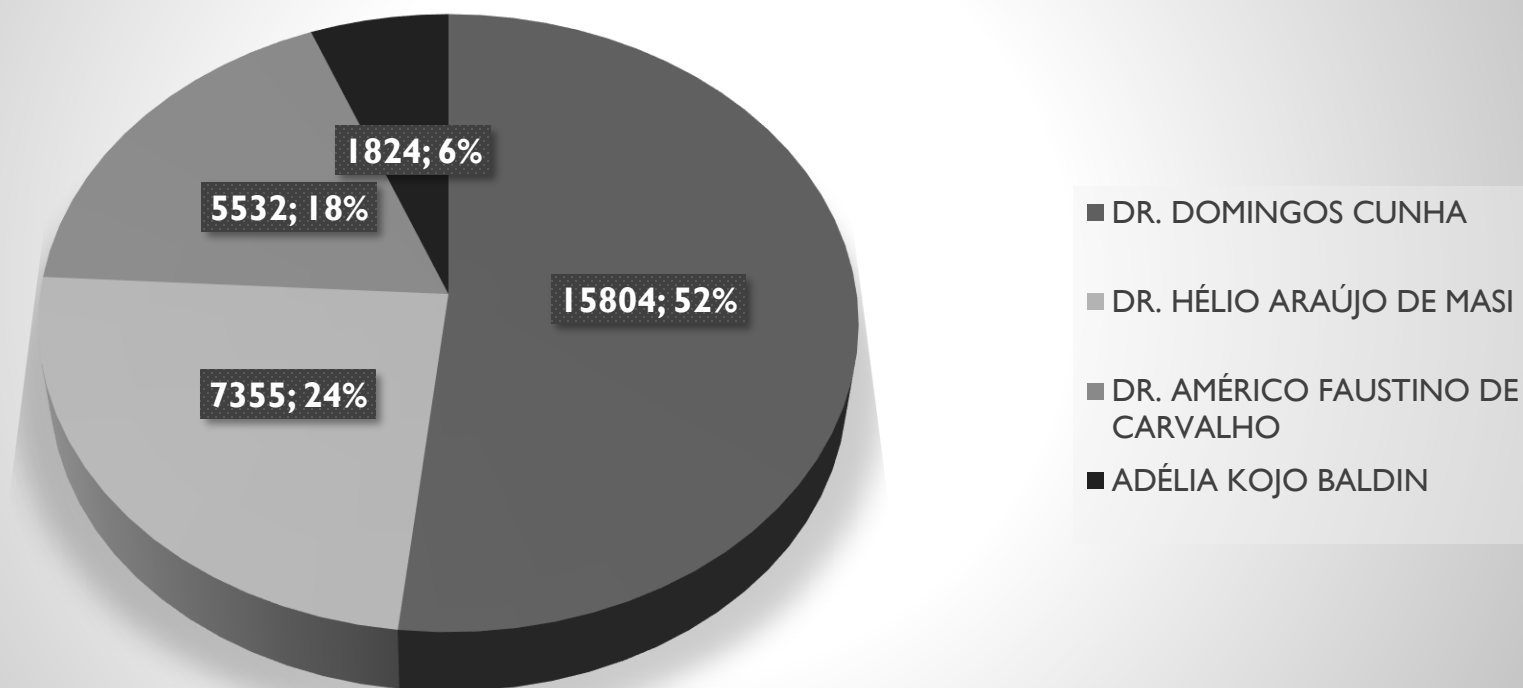

# CONSULTAS MÉDICAS ÁREA RURAL

UNIDADE DE SAÚDE	MAIO	JUNHO	JULHO	AGOSTO	TOTAL NO QUADRIMESTRE
BAIRRO CACHOEIRA	77	0	77	0	154
BAIRRO CADEADO	0	43	0	0	43
BAIRRO CERRADO DA ROSEIRA	75	0	60	30	165
BAIRRO GENTIO	57	0	36	0	93
BAIRRO JANGAI	108	91	0	0	199
BAIRRO LANÇAS	0	0	59	0	59
BAIRRO MORRO AZUL	0	56	0	68	124
ESPIGÃO ALTO	0	69	0	61	130
TOTAL 2º QUADRIMESTRE DE 2024					967

## CONSULTAS MÉDICAS NA ÁREA RURAL DE MAIO A AGOSTO

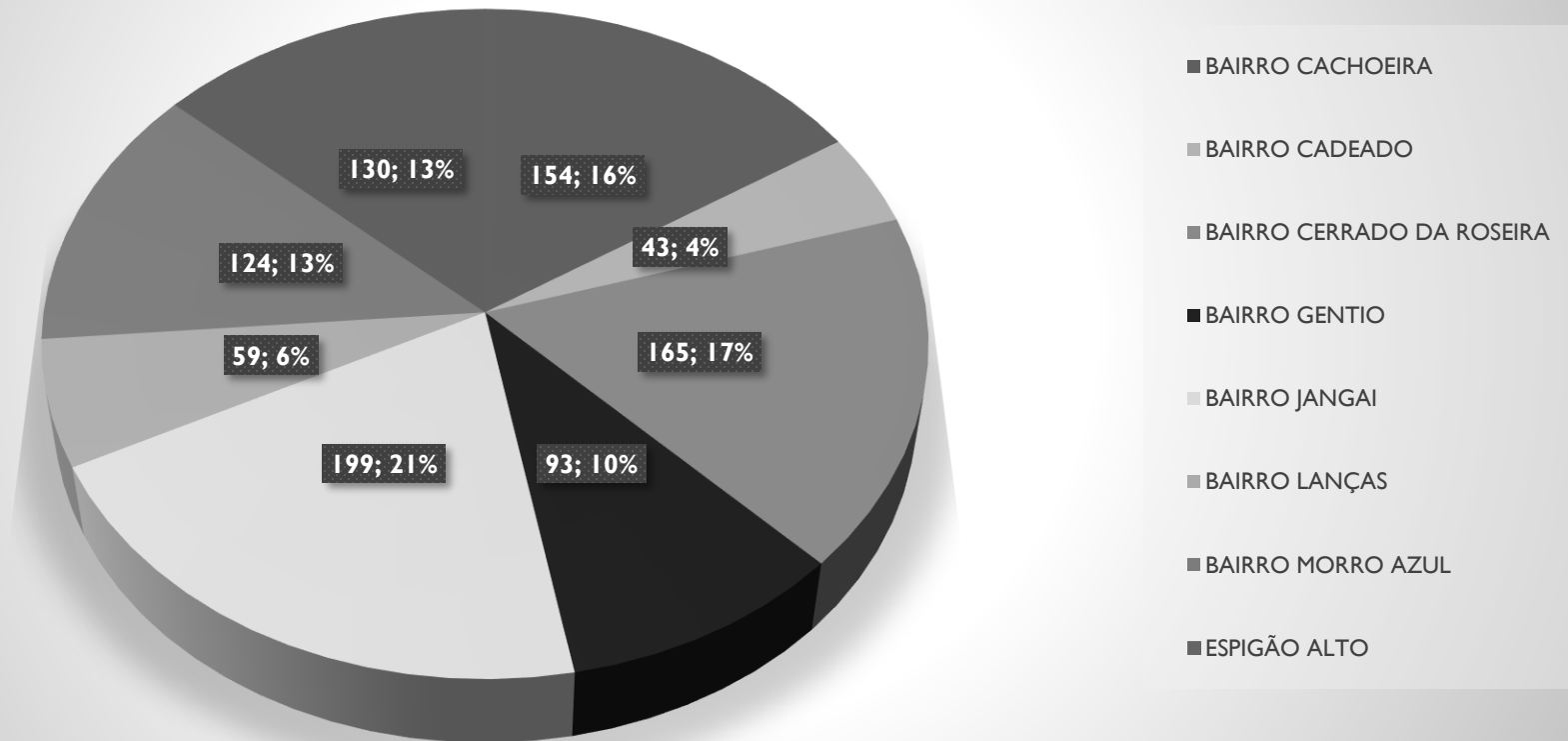

# PROCEDIMENTOS DE ENFERMAGEM

PROCEDIMENTO	UBS DR. DOMINGOS CUNHA	UBS DR. HÉLIO ARAÚJO DE MASI	UBS DR. AMÉRICO FAUSTINO DE CARVALHO	UBS ADÉLIA KOJO BALDIN	TOTAL POR PROCEDIMENTO NO QUADRIMESTRE
CURATIVO UBS E DOMICILIAR	1349	908	403	71	2731
ATENDIMENTO PUERICULTURA	220	79	61	67	427
PAPANICOLAU	202	237	80	35	554
ADMINISTRAÇÃO MEDICAMENTOS	1381	514	268	67	2230
AVALIAÇÃO DE PESO E ALTURA	42110	25935	17743	5980	91768
TESTES RÁPIDOS	1399	1120	453	274	3246
ABERTURA DE PRÉ NATAL	68	40	28	8	144
VACINAS	2353	2014	4660	0	9027
RETIRADA DE PONTOS	158	288	67	19	532
TOTAL 2º QUADRIMESTRE DE 2024 11.0659					

## PROCEDIMENTOS DE ENFERMAGEM REALIZADOS NO QUADRIMESTRE

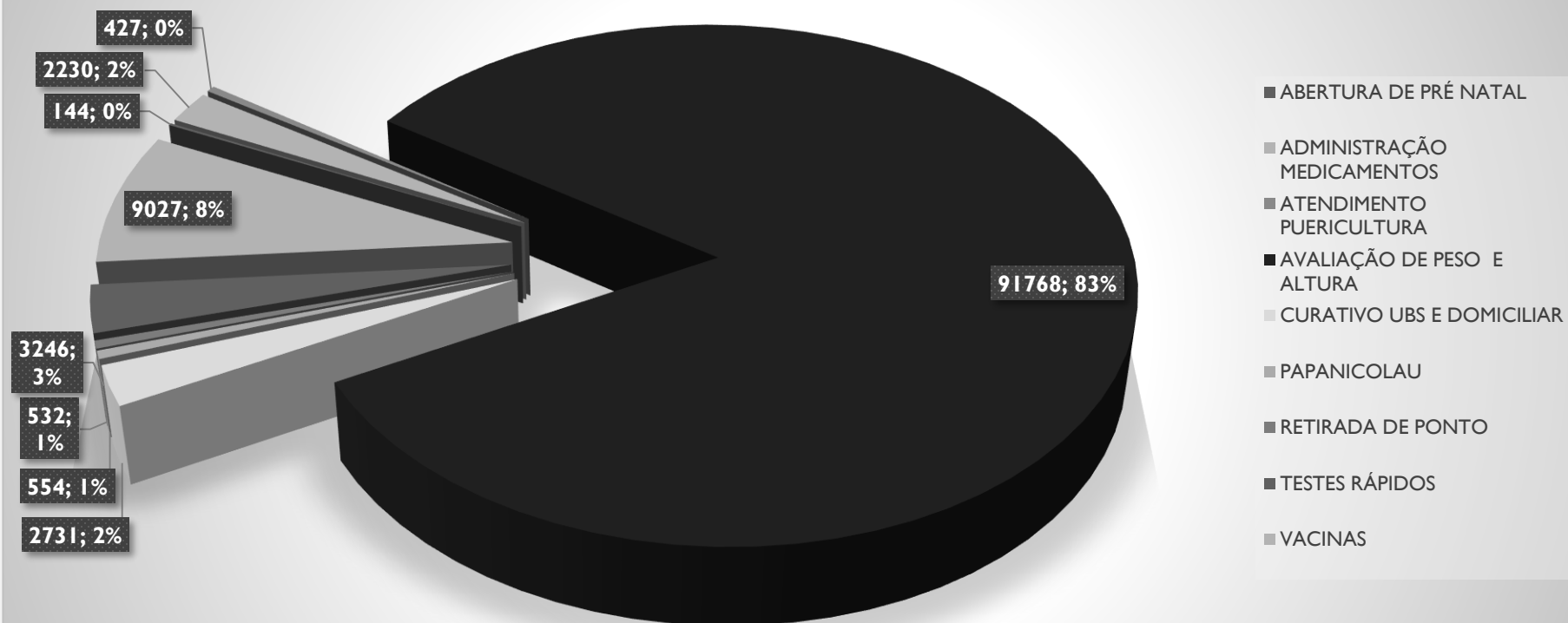

CAPACITAÇÃO SAÚDE DA CRIANÇA 08/05/2024 PG

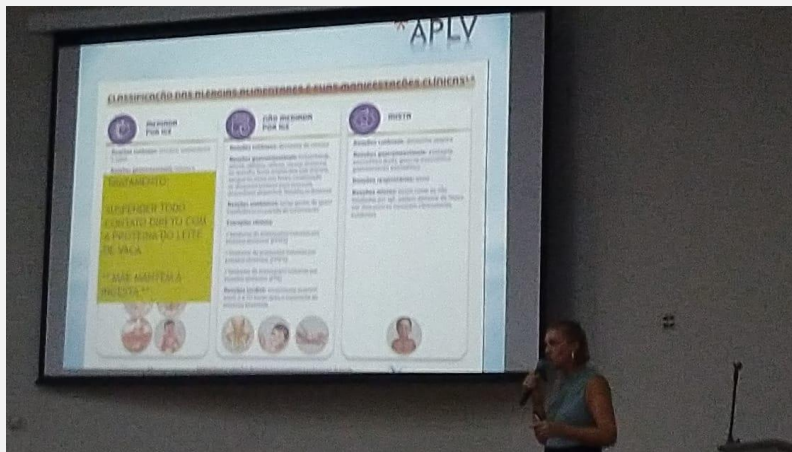
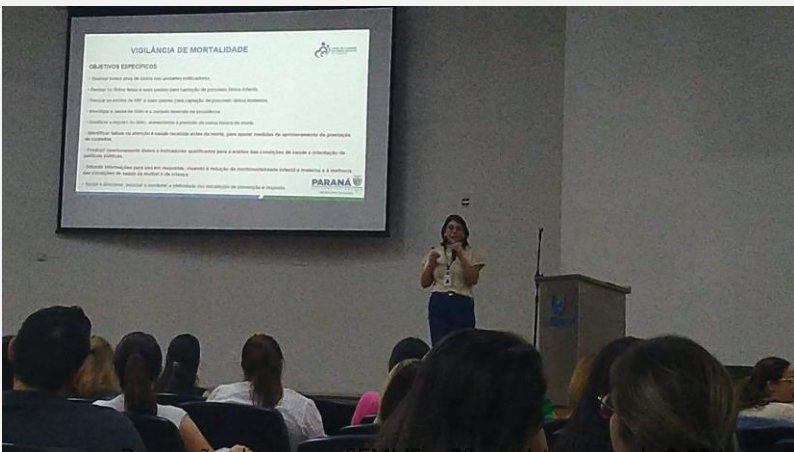

Prestação de contas SEMUS – 2º quadrimestre de 2024



# ANTROPOMETRIA PROGRAMA SAÚDE E EDUCAÇÃO 10/05/24

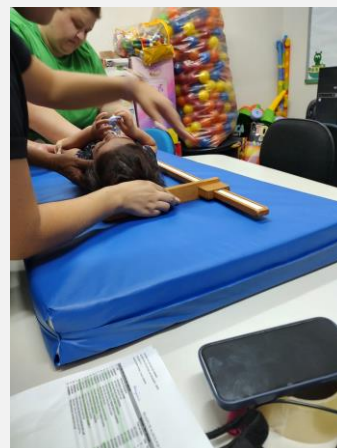

## ANTROPOMETRIA PROGRAMA SAÚDE E EDUCAÇÃO 14/05





## MUTIRÃO DA DENGUE DIA 18/05/24 NO BAIRRO SANTA CECÍLIA.

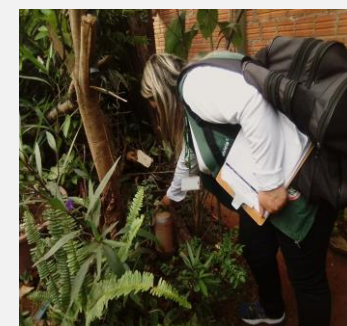

## 21/05/24 CAPACITAÇÃO DE ACIDENTE COM MATERIAL BIOLÓGICO





# PALESTRA NO CEBEJA SAÚDE DO HOMEM DA MULHER HIGIENE 22/05/24



MONITORAMENTO PLANIFICA SUS  
23/05/24 UNIDADE LABORATÓRIO DR.  
AMERICO FAUSTINO DE CARVALHO



GRUPO DE HIPERDIA COM  
MARÍLIA NUTRICIONISTA 23/05/24  
UBS DOMINGOS CUNHA





## REUNIÃO HIPERDIA NA UBS DR AMÉRICO 24/05/24





# PRIMEIRA CONFERÊNCIA ESTADUAL DE GESTÃO DO TRABALHO E DA EDUCAÇÃO NA SAÚDE 24/05



# MUTIRÃO DA DENGUE DE SÁBADO DIA 25/05/24 NOS BAIRROS PRIMAVERA E SANTA CECÍLIA.





# OFICINA PLANIFICA SUS ETAPA 4 UNIDADE EXPANSÃO 27/05/24 UBS ADÉLIA KOJO.



PALESTRA NAS UNIDADES DE SAÚDE DR. DOMINGOS CUNHA E DR. AMÉRICO NO DIA 28/05/24 COM TEMA: **DIA MUNDIAL SEM TABACO 31 DE MAIO**, PARA PACIENTES E FUNCIONÁRIOS FUMANTES, E AVISOS SOBRE O GRUPO DE TABAGISMO QUE ACONTECERÁ EM BREVE PARA OS QUE TEM INTERESSE EM PARAR DE FUMAR.



Prestação de contas SEMUS – 2º quadrimestre de 2.024



## MATRICIAMENTO DO CAPS COM EQUIPE DA ÁREA RURAL 18/06/24.



Prestação de contas SEMUS – 2º quadrimestre de 2.024



TREINAMENTO DO POP DO CURATIVO,  
RETIRADA DE PONTOS, ÚLCERA DE  
PRESSÃO E PREVENÇÃO DE ACIDENTES  
18/06/24



# PLANIFICA SUS UNIDADE LABORATÓRIO. ETAPA 7 19/06/24



TREINAMENTO DO POP CURATIVO,  
RETIRADA DE PONTOS, ÚLCERA DE PRESSÃO  
E PREVENÇÃO DE ACIDENTES 20/06



Prestação de contas SEMUS – 2º quadrimestre de 2.024



# CAPACITAÇÃO EM SAÚDE MENTAL DIA 28/06/24.

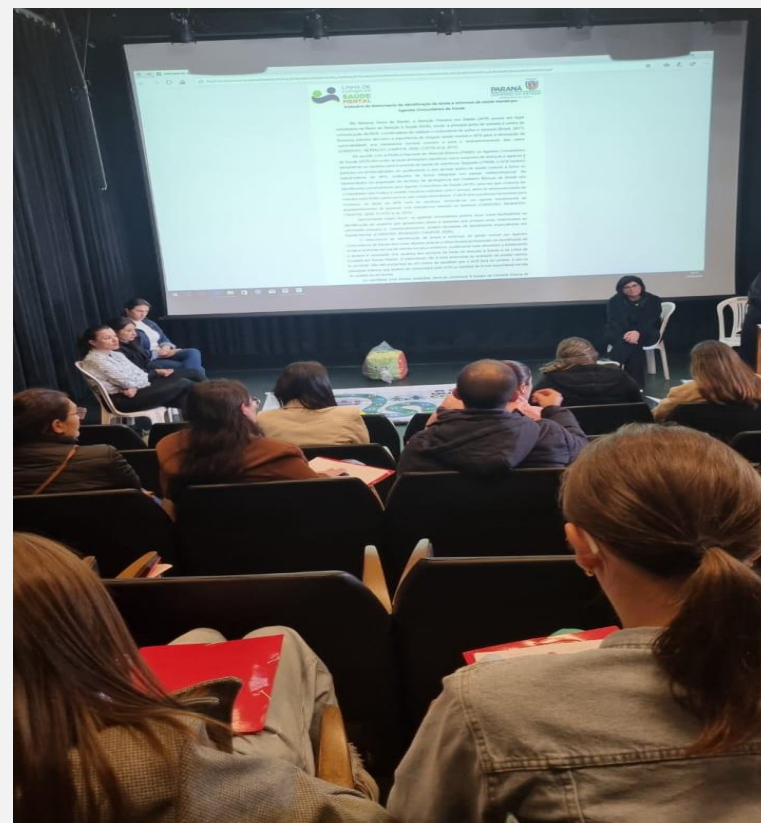
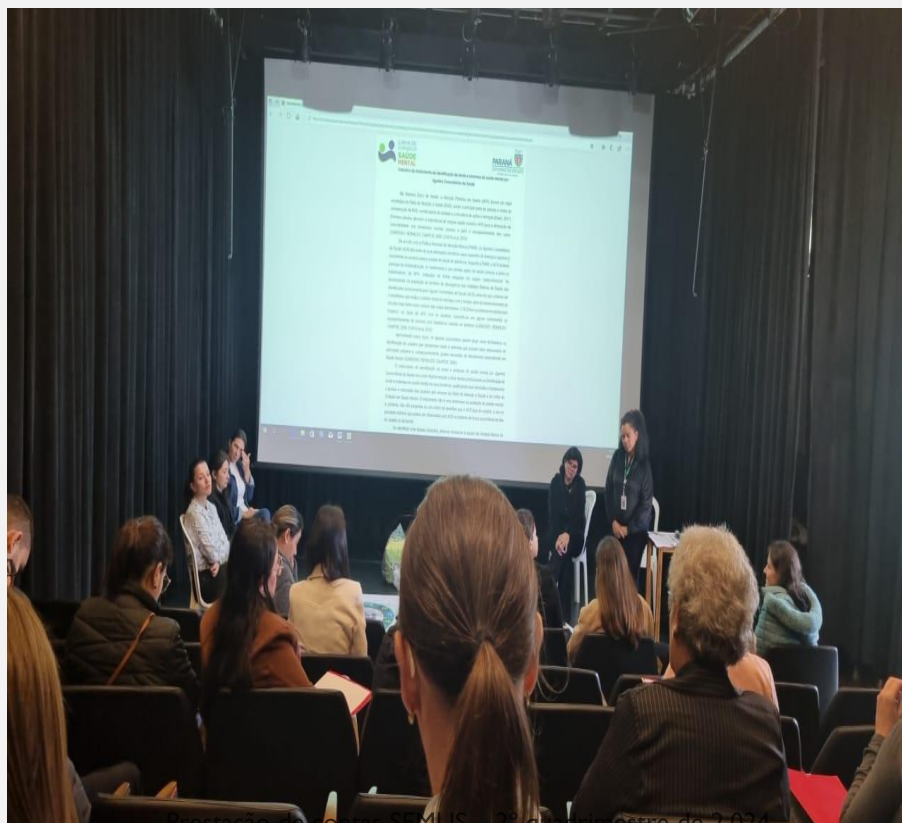

## TREINAMENTO COM TODAS AS RECEPÇÕES SOBRE ATENDIMENTO E RECEPÇÃO AOS USUÁRIOS JULHO 2024



Prestação de contas SEMUS – 2º quadrimestre de 2.024

# GRUPO DE HIPERDIA UBS ADÉLIA KOJO 17/07/24





## GRUPO DE HIPERDIA UBS DOMINGOS CUNHA 18/07/24



# GRUPO DE HIPERDIA DR.AMÉRICO FAUSTINO DE CARVALHO 19/07/24.



# CONFERÊNCIA ESTADUAL DE GESTÃO DO TRABALHO E DA EDUCAÇÃO NA SAÚDE 24 E 25/07/24.





# REUNIÕES DO GRUPO DE TABAGISMO, GRUPO I.

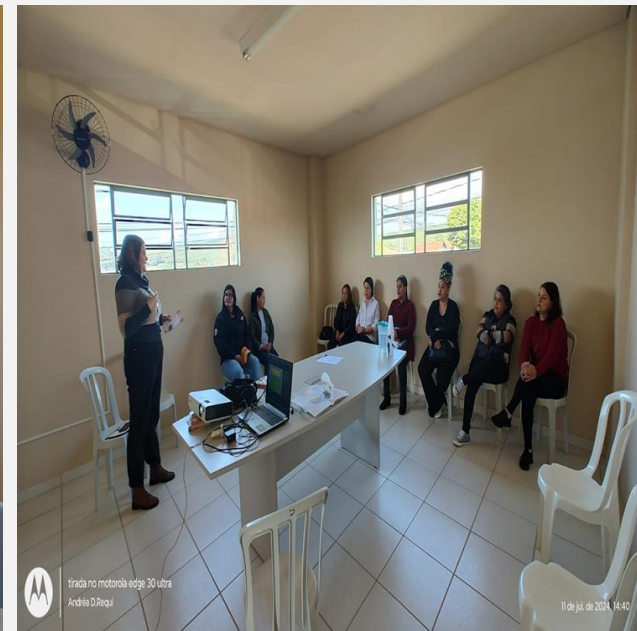

## EVENTO DO DIA DO MOTORISTA 30/07/24





# CAPACITAÇÃO DE SAÚDE DO IDOSO PARA EQUIPE DE APS 02/08/24

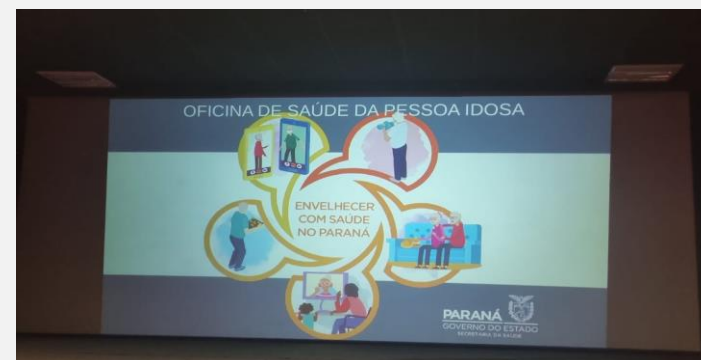

## ENCONTRO DOS CAMPOS GERAIS DO PROGRAMA ESTADUAL DE CONTROLE DO TABAGISMO 06/08/2024



ATENDIMENTOS DE TABAGISMO NOS MUNICÍPIOS DA 3ª RS EM 2023

MUNICÍPIO	Atendimento SISAB Problema/Condição Avaliada Tabagismo 2023
ARAPOTI	5.188
CAPIMBEI	723
CASTRO	850
IPIRANGA	88
MAÍ	1.275
JAGUARIVIA	3.843
PALMEIRA	33
PIRAÍ DO SUL	1.838
PONTA GROSSA	438
PORTO AMAZONAS	62
SÃO JOÃO DO TRIUNFO	38
SERENOS	1.792

1º SEM. 2024



# PALESTRA NOS COLÉGIOS ESTADUAIS SOBRE HIGIENE E USO DE ABSORVENTES



Prestação de contas SEMUS – 2º quadrimestre de 2.024



## VACINAÇÃO EM TODOS OS COLÉGIOS ESTADUAIS - AGOSTO 2024

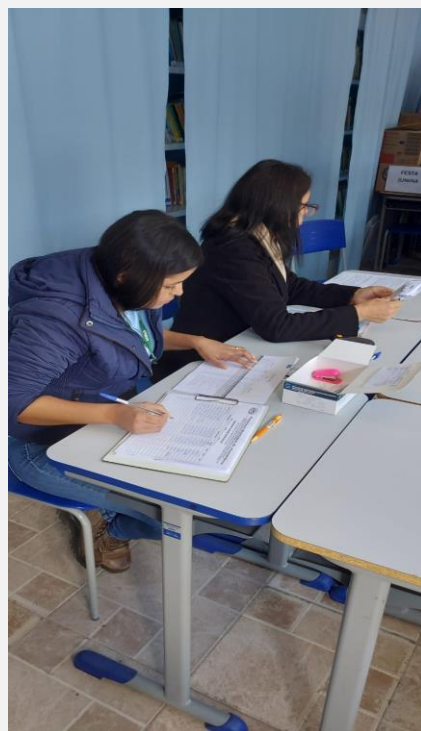

## DECORÇÃO AGOSTO DOURADO 2024



PALESTRA SOBRE ALEITAMENTO  
MATERNO 20/08/24 CURITIBA

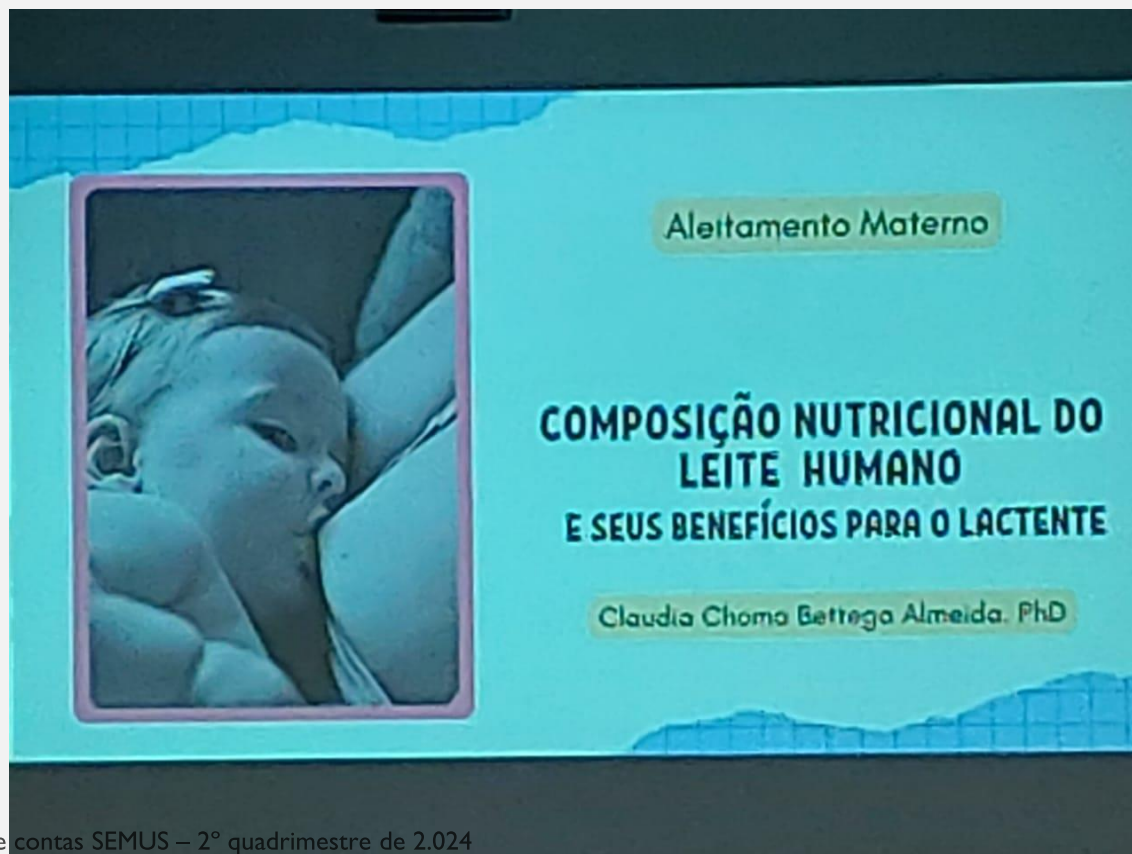

Aleitamento Materno

**COMPOSIÇÃO NUTRICIONAL DO  
LEITE HUMANO  
E SEUS BENEFÍCIOS PARA O LACTENTE**

Claudia Chomo Bettrega Almeida, PhD



# ENTREGA DOS APARELHOS DE PRESSÃO AOS AGENTES DE SAÚDE AGOSTO 2024



REUNIÕES DE HIPERDIA DR.  
DOMINGOS CUNHA, ADÉLIA KOJO E  
DR. AMÉRICO - AGOSTO 2024





# AGOSTO DOURADO

## 23/08/24



# PALESTRA SOBRE HIGIENE E USO ABSORVENTES EM TODAS AS ESCOLAS MUNICIPAIS AGOSTO 2024

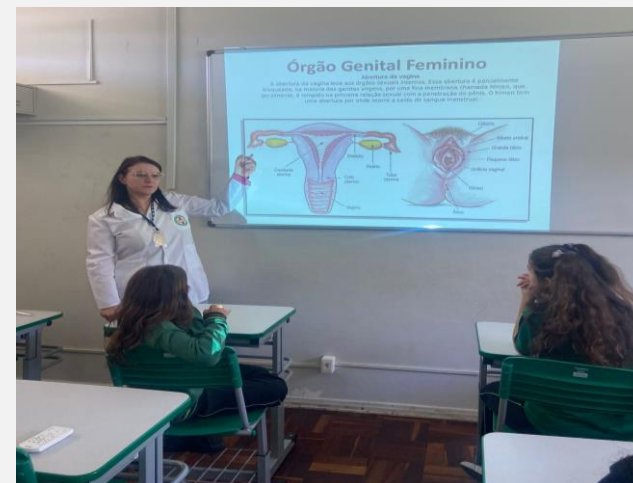

## AGOSTO DOURADO : UNICESUMAR PG APOIE EM TODAS AS SITUAÇÕES 29/08/24



# **FARMÁCIA BÁSICA**

# FARMÁCIA BÁSICA

AÇÕES	QUADRIMESTRE
MEDICAMENTOS NO GERAL	1.993.681
ATENDIMENTOS	40.787
TOTAL VALOR EM MEDICAMENTOS	R\$ 859.706,41

# **LABORATÓRIO MUNICIPAL DE ANÁLISES CLÍNICAS**



# LABORATÓRIO MUNICIPAL DE ANÁLISES CLÍNICAS

Pacientes agendados: 5.992

Laboratório municipal: 436  
Regional Primavera: 14  
UBS Adélia Kojo: 409  
HMCL: 248

UBS Américo: 646  
UBS Domingos Cunha: 1.198  
UBS Hélio: 1.134  
Regional: 1907

Pacientes que compareceram: 4.758 (79,41%)

Pacientes faltosos: 1.234 (20,59%)

Laboratório municipal: 79  
Regional Primavera: 5  
UBS Adélia Kojo: 88  
HMCL: 54

UBS Américo: 136  
UBS Domingos Cunha: 342  
UBS Hélio: 223  
Regional: 307

# LABORATÓRIO MUNICIPAL DE ANÁLISES CLÍNICAS

**PACIENTES ATENDIDOS: 7.554**  
**5.442 (LAB MUNICIPAL)**  
**2.112 (REGIONAL)**

Exames rotina:  $4.705 + 1.951 = 6.656$

Teste COVID: 106

Teste DENGUE:  $624 + 155 = 779$

GECA:  $7 + 6 = 13$

## EXAMES

Exames realizados internos: 20.769

Exames realizados externos: 25.017



# População Informada



# População Respeitada

